

あざやか播種機

パーツリスト PARTS LIST

(2016年版)

型式
AN-301K
AN-301KF
AN-300TK



株式
会社

石井製作所

～目次～

300シリーズ

1. 搬送レール関係	(AN-301K・301KF)	1
2. 搬送レール関係 1	(AN-300TK)	9
3. 搬送レール関係 2	(AN-300TK)	15
4. 搬送レール付属関係	(AN-301K・301KF)	21
5. 搬送レール付属関係 1	(AN-300TK)	25
6. 搬送レール付属関係 2	(AN-300TK)	29
7. 前搬送関係	(AN-301K・301KF)	33
8. 前搬送関係	(AN-300TK)	35
9. 後搬送関係	(AN-301K・301KF・300TK)	37
10. 床土装置関係	(AN-300TK)	39
11. 床土均平装置関係	(AN-300TK)	45
12. スミトリ装置	(AN-300TK)	49
13. 灌水装置関係	(AN-301K・301KF・300TK)	51
14. 薬液散布装置	(AN-301K・301KF・300TK)	55
15. 播種装置 1	(AN-301K・301KF・300TK)	57
16. 播種装置 2	(AN-301K・301KF・300TK)	59
17. 播種装置 3	(AN-301K・301KF・300TK)	63
18. 覆土装置	(AN-301K・301KF・300TK)	67
19. 排糞・排土装置関係	(AN-301K・301KF・300TK)	73
20. 電装関係	(AN-301K・301KF)	79
21. 電装関係	(AN-300TK)	85
22. 付属品関係	(AN-301K・301KF)	91
23. 付属品関係	(AN-300TK)	93
24. マーク関係 (播種装置)	(AN-301K・301KF・300TK)	95
25. マーク関係 (フレーム)	(AN-301K・301KF)	97
26. マーク関係 (フレーム)	(AN-300TK)	99
27. マーク関係 (ホッパ)	(AN-301K・301KF)	101
28. マーク関係 (ホッパ)	(AN-300TK)	103

1. 搬送レール関係 (AN-301K・301KF)

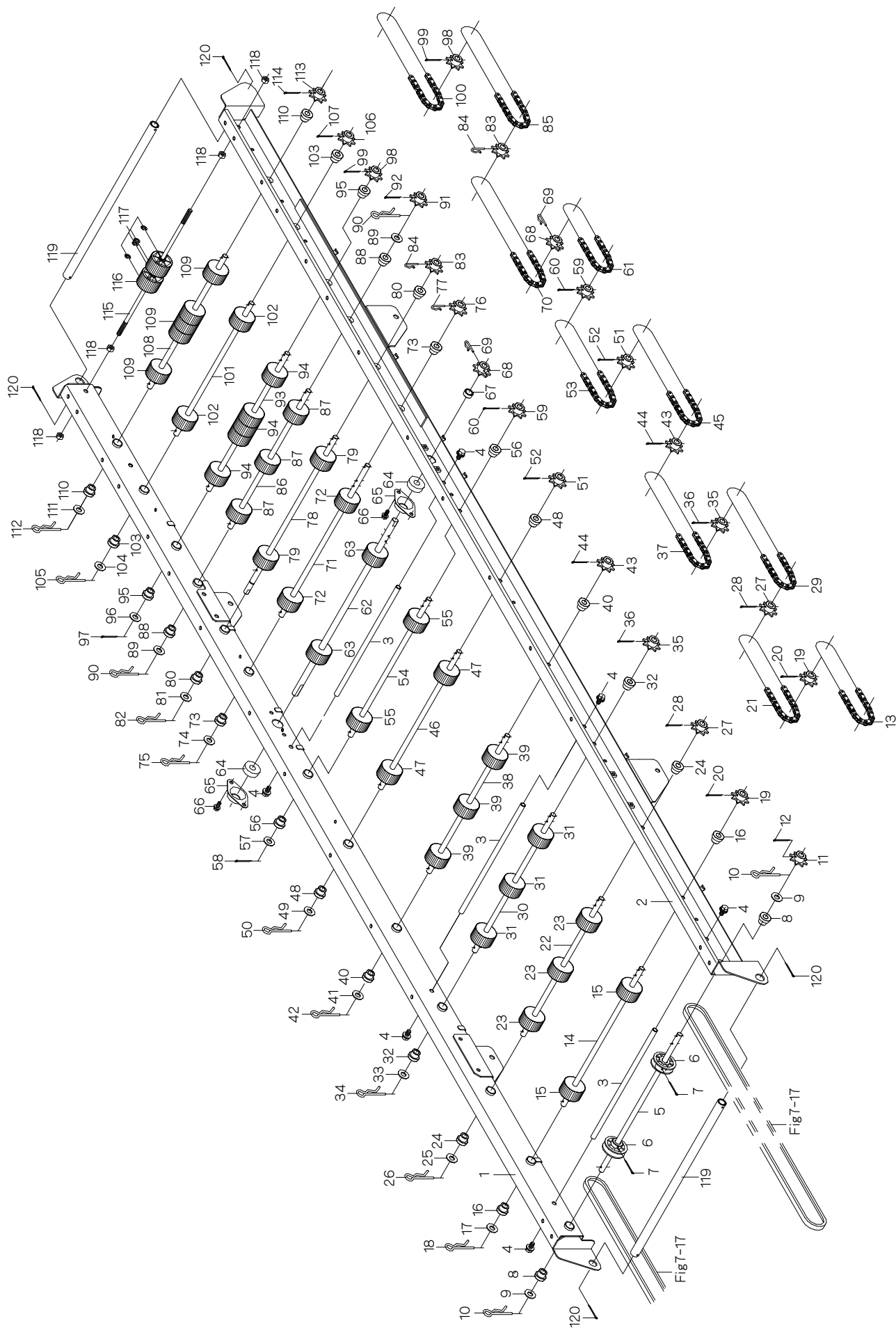

1. 搬送レール関係 (AN-301K・301KF)

見出番号	部品番号	部品名称	台当個数			規格	備考
			301K	301KF	300TK		
1-1	1192-2011-004	メインレールL	1	1			
1-2	1192-2012-003	メインレールR	1	1			
1-3	1192-2014-000	シキリパイプ	3	3			
1-4	H114-0108-016	ボルト	6	6		M8×16 SPW(φ18×t1.6)	
1-5	1192-2022-000	プーリジクB	1	1			
1-6	1192-1511-000	ハンソウプーリ	2	2			
1-7	0520-0130-030	ワリピン	2	2		φ3×30	
1-8	1192-2015-000	ブッシュ10	2	2			
1-9	0350-0141-022	ワッシャ	2	2		M10×φ22×t1.6	
1-10	0521-0110-000	スナップピン	2	2		φ10用	
1-11	1192-2038-000	スプロケット8T-10J	1	1			
1-12	0520-0130-025	ワリピン	1	1		φ3×25	
1-13	0870-9190-361	チェーン36	1	1		RS37-36	
1-14	1192-2023-000	ローラジクA	1	1			
1-15	1192-2061-000	ローラ φ44.5×8	2	2			
1-16	1192-2015-000	ブッシュ10	2	2			
1-17	0350-0141-022	ワッシャ	1	1		M10×φ22×t1.6	
1-18	0521-0110-000	スナップピン	1	1		φ10用	
1-19	1192-2038-000	スプロケット8T-10J	2	2			
1-20	0520-0130-025	ワリピン	2	2		φ3×25	
1-21	0870-9190-381	チェーン38	1	1		RS37-38	
1-22	1192-2023-000	ローラジクA	1	1			
1-23	1192-2061-000	ローラ φ44.5×8	3	3			
1-24	1192-2015-000	ブッシュ10	2	2			
1-25	0350-0141-022	ワッシャ	1	1		M10×φ22×t1.6	
1-26	0521-0110-000	スナップピン	1	1		φ10用	
1-27	1192-2038-000	スプロケット8T-10J	2	2			
1-28	0520-0130-025	ワリピン	2	2		φ3×25	
1-29	0870-9190-441	チェーン44	1	1		RS37-44	
1-30	1192-2023-000	ローラジクA	1	1			
1-31	1192-2061-000	ローラ φ44.5×8	3	3			
1-32	1192-2015-000	ブッシュ10	2	2			
1-33	0350-0141-022	ワッシャ	1	1		M10×φ22×t1.6	
1-34	0521-0110-000	スナップピン	1	1		φ10用	
1-35	1192-2038-000	スプロケット8T-10J	2	2			

1. 搬送レール関係 (AN-301K・301KF)

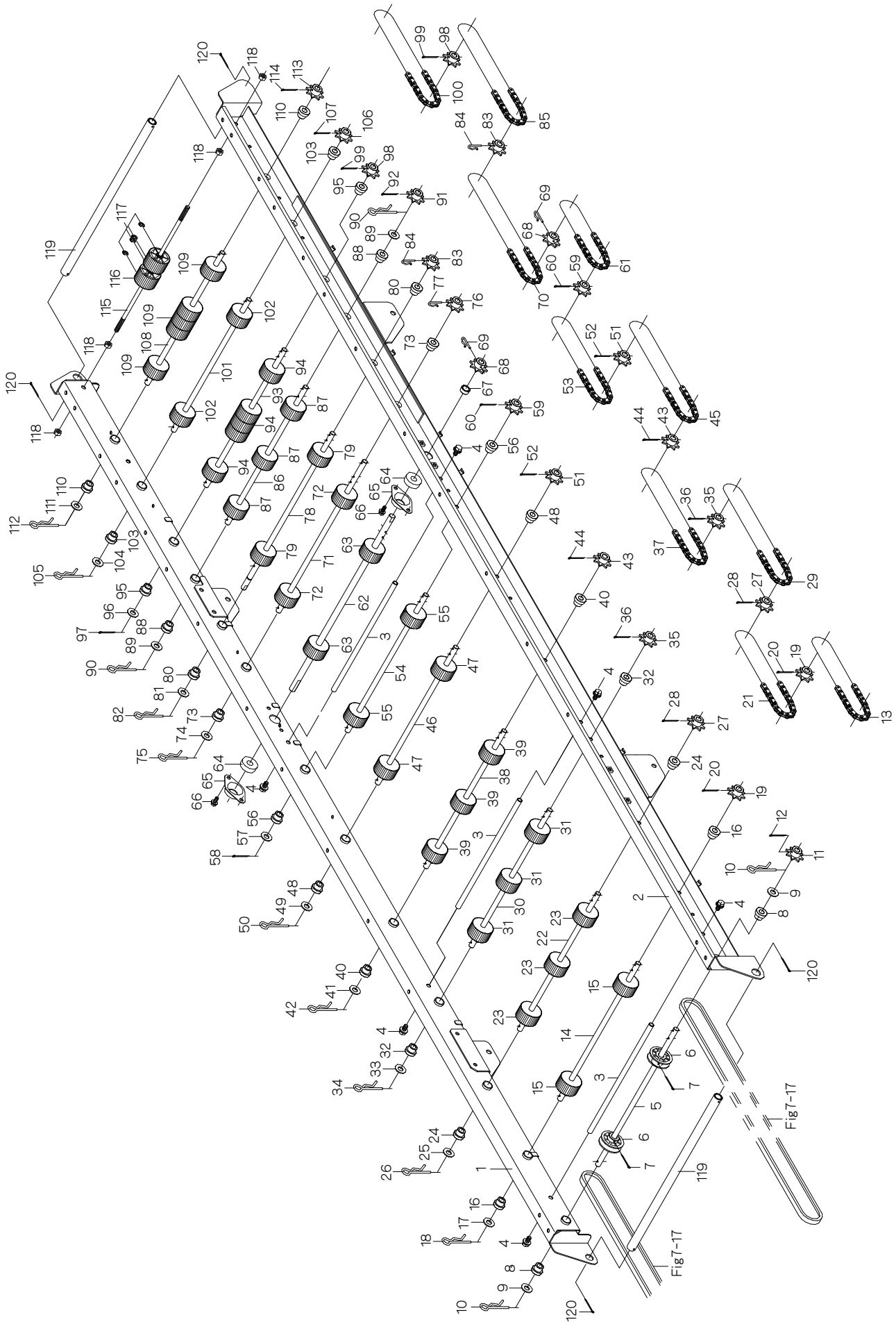

1. 搬送レール関係 (AN-301K・301KF)

見出番号	部品番号	部品名称	台当個数			規格	備考
			301K	301KF	300TK		
1-36	0520-0130-025	ワリピン	2	2		φ3×25	
1-37	0870-9190-421	チェーン42	1	1		RS37-42	
1-38	1192-2023-000	ローラジクA	1	1			
1-39	1192-2061-000	ローラ φ44.5×8	3	3			
1-40	1192-2015-000	ブッシュ10	2	2			
1-41	0350-0141-022	ワッシャ	1	1		M10×φ22×t1.6	
1-42	0521-0110-000	スナップピン	1	1		φ10用	
1-43	1192-2038-000	スプロケット8T-10J	2	2			
1-44	0520-0130-025	ワリピン	2	2		φ3×25	
1-45	0870-9190-441	チェーン44	1	1		RS37-44	
1-46	1192-2023-000	ローラジクA	1	1			
1-47	1192-2061-000	ローラ φ44.5×8	2	2			
1-48	1192-2015-000	ブッシュ10	2	2			
1-49	0350-0141-022	ワッシャ	1	1		M10×φ22×t1.6	
1-50	0521-0110-000	スナップピン	1	1		φ10用	
1-51	1192-2038-000	スプロケット8T-10J	2	2			
1-52	0520-0130-025	ワリピン	2	2		φ3×25	
1-53	0870-9190-381	チェーン38	1	1		RS37-38	
1-54	1192-2023-000	ローラジクA	1	1			
1-55	1192-2061-000	ローラ φ44.5×8	2	2			
1-56	1192-2015-000	ブッシュ10	2	2			
1-57	0350-0141-022	ワッシャ	1	1		M10×φ22×t1.6	
1-58	0520-0130-015	ワリピン	1	1		φ3×15	
1-59	1192-2038-000	スプロケット8T-10J	2	2			
1-60	0520-0130-025	ワリピン	2	2		φ3×25	
1-61	0870-9190-301	チェーン30	1	1		RS37-30	
1-62	1192-2024-000-01	ローラジクB	1	1			
1-63	1192-2062-000	ローラ φ44.5×10	2	2			
1-64	0750-0562-014	ボールベアリング	2	2		6201UU	
1-65	1192-2045-000	メタル6201	2	2			
1-66	H164-0106-016	ボルト	4	4		M6×16 SPW(φ18×t1.6)	
1-67	1192-2046-000	クドウジクカラー	1	1			
1-68	1192-2029-000	スプロケット8T-12	2	2			
1-69	1192-2021-000-01	セットピン	2	2			
1-70	0870-9190-481	チェーン48	1	1		RS37-48	

1. 搬送レール関係 (AN-301K・301KF)

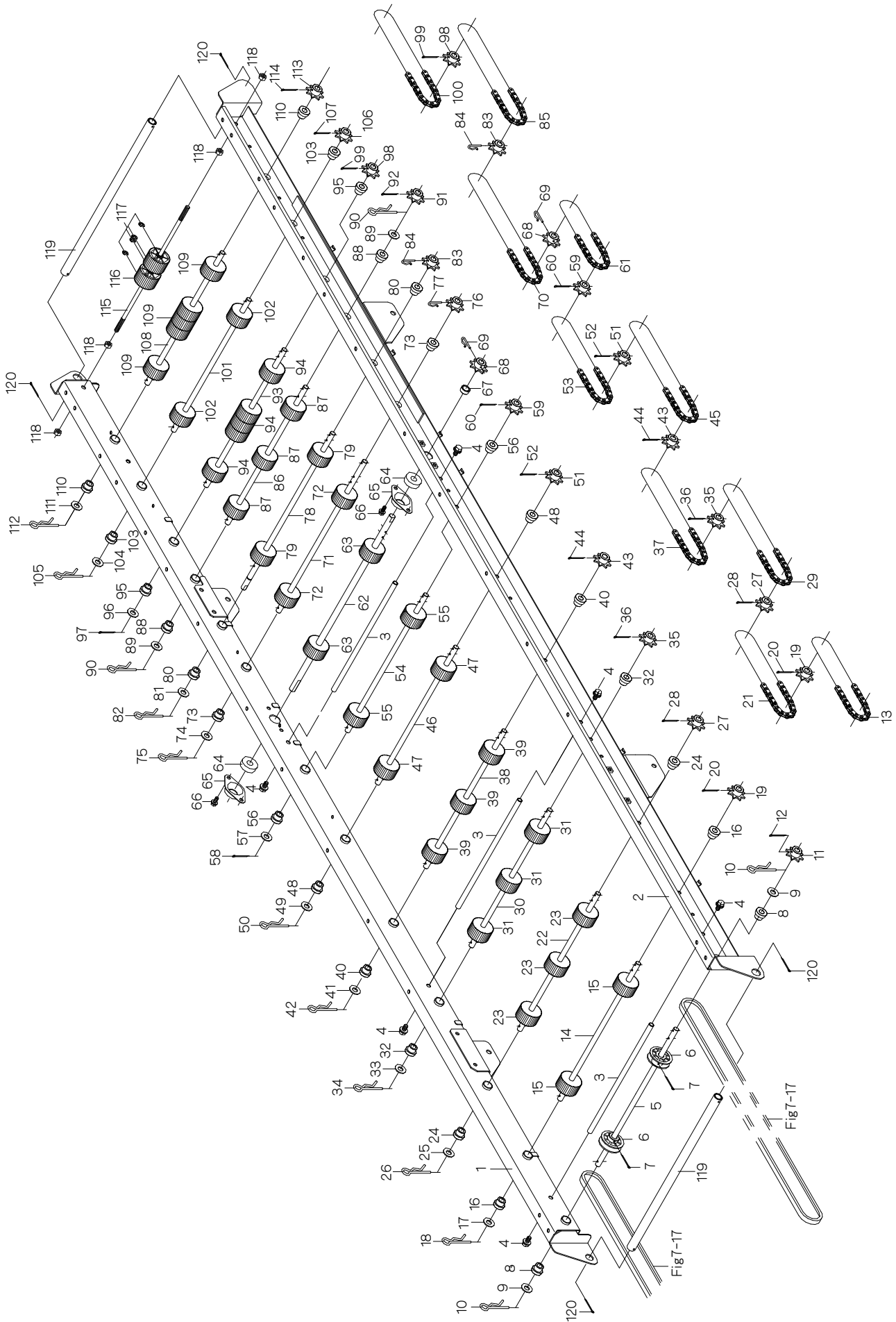

1. 搬送レール関係 (AN-301K・301KF)

見出番号	部品番号	部品名称	台当個数			規格	備考
			301K	301KF	300TK		
1-71	1192-2048-000	ダコニールジク	1	1			
1-72	1192-2061-000	ローラ φ44.5×8	2	2			
1-73	1192-2015-000	ブッシュ10	2	2			
1-74	0350-0141-022	ワッシャ	1	1		M10×φ22×t1.6	
1-75	0521-0110-000	スナップピン	1	1		φ10用	
1-76	1192-2028-000	スプロケット8T-10	1	1			
1-77	1192-2021-000-01	セットピン	1	1			
1-78	1192-2025-000	ローラジクC	1	1			
1-79	1192-2061-000	ローラ φ44.5×8	2	2			
1-80	1192-2015-000	ブッシュ10	2	2			
1-81	0350-0141-022	ワッシャ	1	1		M10×φ22×t1.6	
1-82	0521-0110-000	スナップピン	1	1		φ10用	
1-83	1192-2028-000	スプロケット8T-10	2	2			
1-84	1192-2021-000-01	セットピン	2	2			
1-85	0870-9190-441	チェーン44	1	1		RS37-44	
1-86	1192-2027-000	ローラジクE	1	1			
1-87	1192-2061-000	ローラ φ44.5×8	3	3			
1-88	1192-2015-000	ブッシュ10	2	2			
1-89	0350-0141-022	ワッシャ	2	2		M10×φ22×t1.6	
1-90	0521-0110-000	スナップピン	2	2		φ10用	
1-91	1192-2038-000	スプロケット8T-10J	1	1			
1-92	0520-0130-025	ワリピン	1	1		φ3×25	
1-93	1192-2023-000	ローラジクA	1	1			
1-94	1192-2061-000	ローラ φ44.5×8	5	5			
1-95	1192-2015-000	ブッシュ10	2	2			
1-96	0350-0141-022	ワッシャ	1	1		M10×φ22×t1.6	
1-97	0520-0130-015	ワリピン	1	1		φ3×15	
1-98	1192-2038-000	スプロケット8T-10J	2	2			
1-99	0520-0130-025	ワリピン	2	2		φ3×25	
1-100	0870-9190-521	チェーン52	1	1		RS37-52	
1-101	1192-2026-000	ローラジクD	1	1			
1-102	1192-2061-000	ローラ φ44.5×8	2	2			
1-103	1192-2015-000	ブッシュ10	2	2			
1-104	0350-0141-022	ワッシャ	1	1		M10×φ22×t1.6	
1-105	0521-0110-000	スナップピン	1	1		φ10用	

1. 搬送レール関係 (AN-301K・301KF)

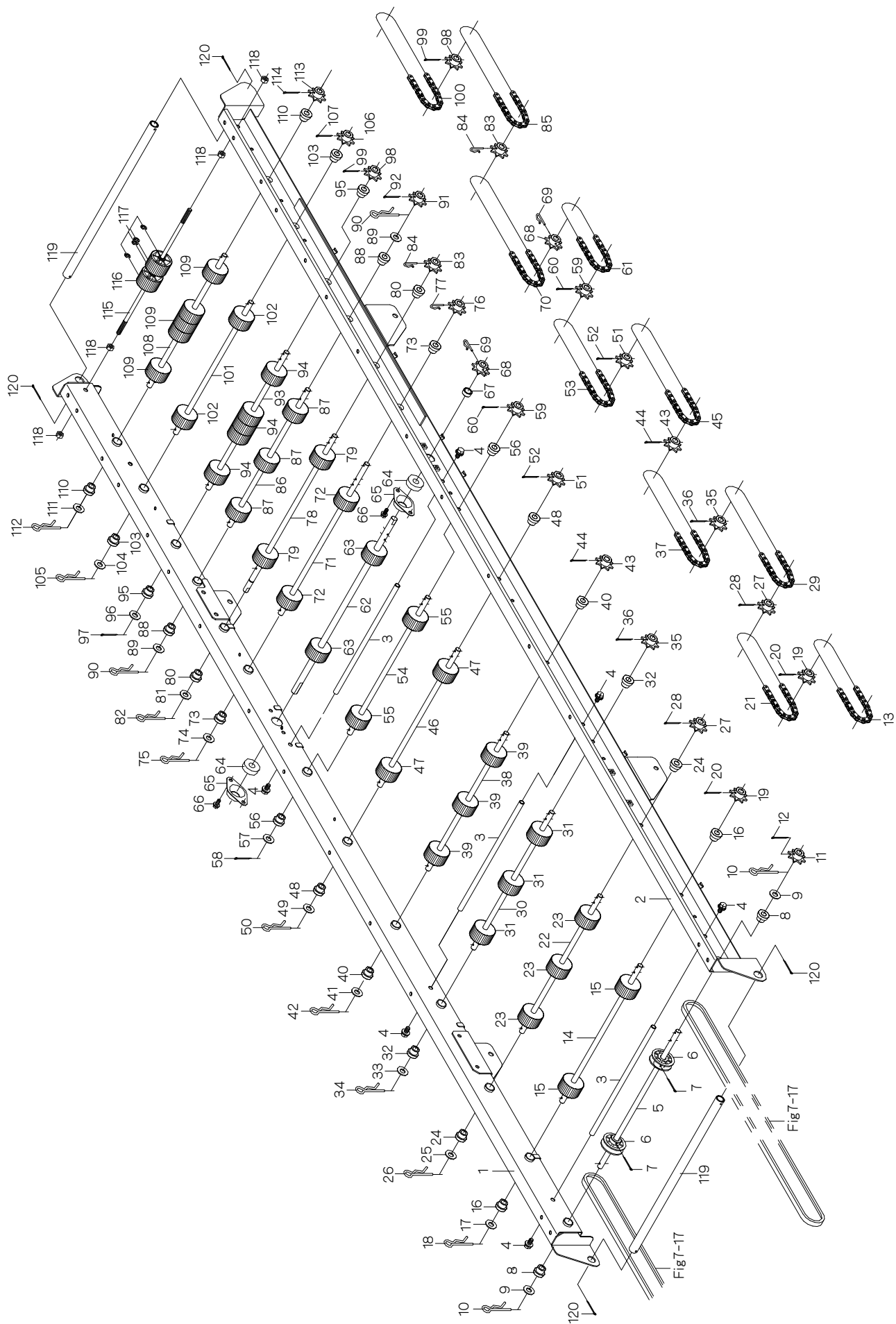

1. 搬送レール関係 (AN-301K・301KF)

見出番号	部品番号	部品名称	台当個数			規格	備考
			301K	301KF	300TK		
1-106	1192-2038-000	スプロケット8T-10J	1	1			
1-107	0520-0130-025	ワリピン	1	1		φ3×25	
1-108	1192-2026-000	ローラジクD	1	1			
1-109	1192-2061-000	ローラ φ44.5×8	5	5			
1-110	1192-2015-000	ブッシュ10	2	2			
1-111	0350-0141-022	ワッシャ	1	1		M10×φ22×t1.6	
1-112	0521-0110-000	スナップピン	1	1		φ10用	
1-113	1192-2038-000	スプロケット8T-10J	1	1			
1-114	0520-0130-025	ワリピン	1	1		φ3×25	
1-115	1192-2047-000	ローラジクF	1	1			
1-116	1192-2512-000	ハンソウローラ	2	2			
1-117	0742-0100-600	Eリング	4	4		φ6 軸用	
1-118	A300-0108-001	ナット	4	4		M8	
1-119	1192-2041-000	モチテ	2	2			
1-120	0520-0130-025	ワリピン	4	4		φ3×25	

2. 搬送レール関係 1 (AN-300TK)

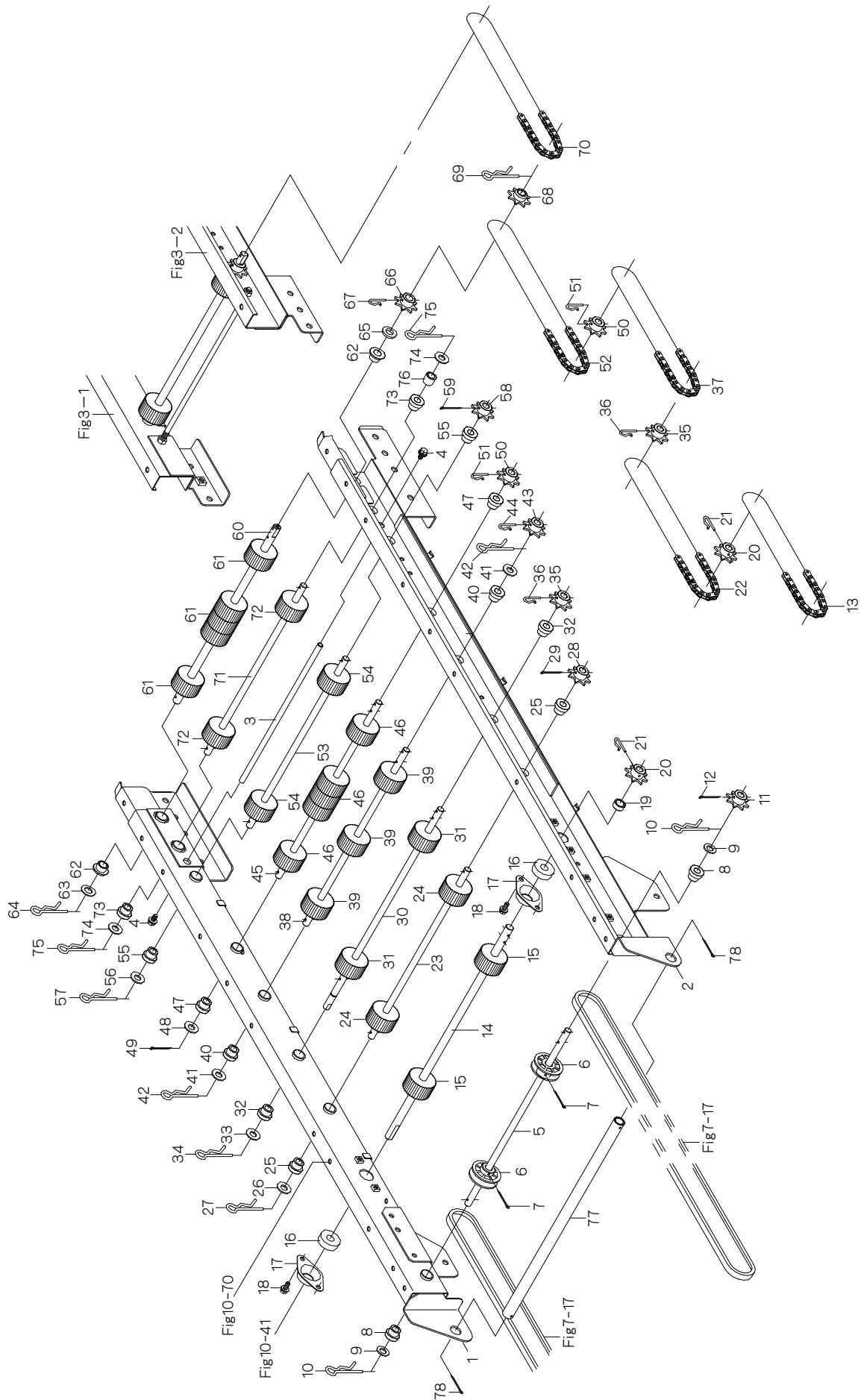

2. 搬送レール関係 1 (AN-300TK)

見出番号	部品番号	部品名称	台当個数			規格	備考
			301K	301KF	300TK		
2 -1	1193-1531-002	トコツチレールL			1		
2 -2	1193-1532-002	トコツチレールR			1		
2 -3	1192-2014-000	シキリパイプ			1		
2 -4	H114-0108-016	ボルト			2	M8×16 SPW(φ18×t1.6)	
2 -5	1192-2022-000	プーリジクB			1		
2 -6	1192-1511-000	ハンソウプーリ			2		
2 -7	0520-0130-030	ワリピン			2	φ3×30	
2 -8	1192-2015-000	ブッシュ10			2		
2 -9	0731-0101-010	チョウセイライナー			2	11×17×1.0	
2 -10	0521-0110-000	スナップピン			2	φ10用	
2 -11	1192-2038-000	スプロケット8T-10J			1		
2 -12	0520-0130-025	ワリピン			1	φ3×25	
2 -13	0870-9190-421	チェーン42			1	RS37-42	
2 -14	1193-1543-000-01	ローラジクH			1		
2 -15	1192-2062-000	ローラ φ44.5×10			2		
2 -16	0750-0562-014	ボールベアリング			2	6201UU	
2 -17	1192-2045-000	メタル6201			2		
2 -18	H164-0106-016	ボルト			4	M6×16 SPW(φ18×t1.6)	
2 -19	1192-2046-000	クドウジクカラー			1		
2 -20	1192-2029-000	スプロケット8T-12			2		
2 -21	1192-2021-000-01	セットピン			2		
2 -22	0870-9190-481	チェーン48			1	RS37-48	
2 -23	1192-2026-000	ローラジクD			1		
2 -24	1192-2061-000	ローラ φ44.5×8			2		
2 -25	1192-2015-000	ブッシュ10			2		
2 -26	0350-0141-022	ワッシャ			1	M10×φ22×t1.6	
2 -27	0521-0110-000	スナップピン			1	φ10用	
2 -28	1192-2038-000	スプロケット8T-10J			1		
2 -29	0520-0130-025	ワリピン			1	φ3×25	
2 -30	1192-2025-000	ローラジクC			1		
2 -31	1192-2061-000	ローラ φ44.5×8			2		
2 -32	1192-2015-000	ブッシュ10			2		
2 -33	0350-0141-022	ワッシャ			1	M10×φ22×t1.6	
2 -34	0521-0110-000	スナップピン			1	φ10用	
2 -35	1192-2028-000	スプロケット8T-10			2		

2. 搬送レール関係 1 (AN-300TK)

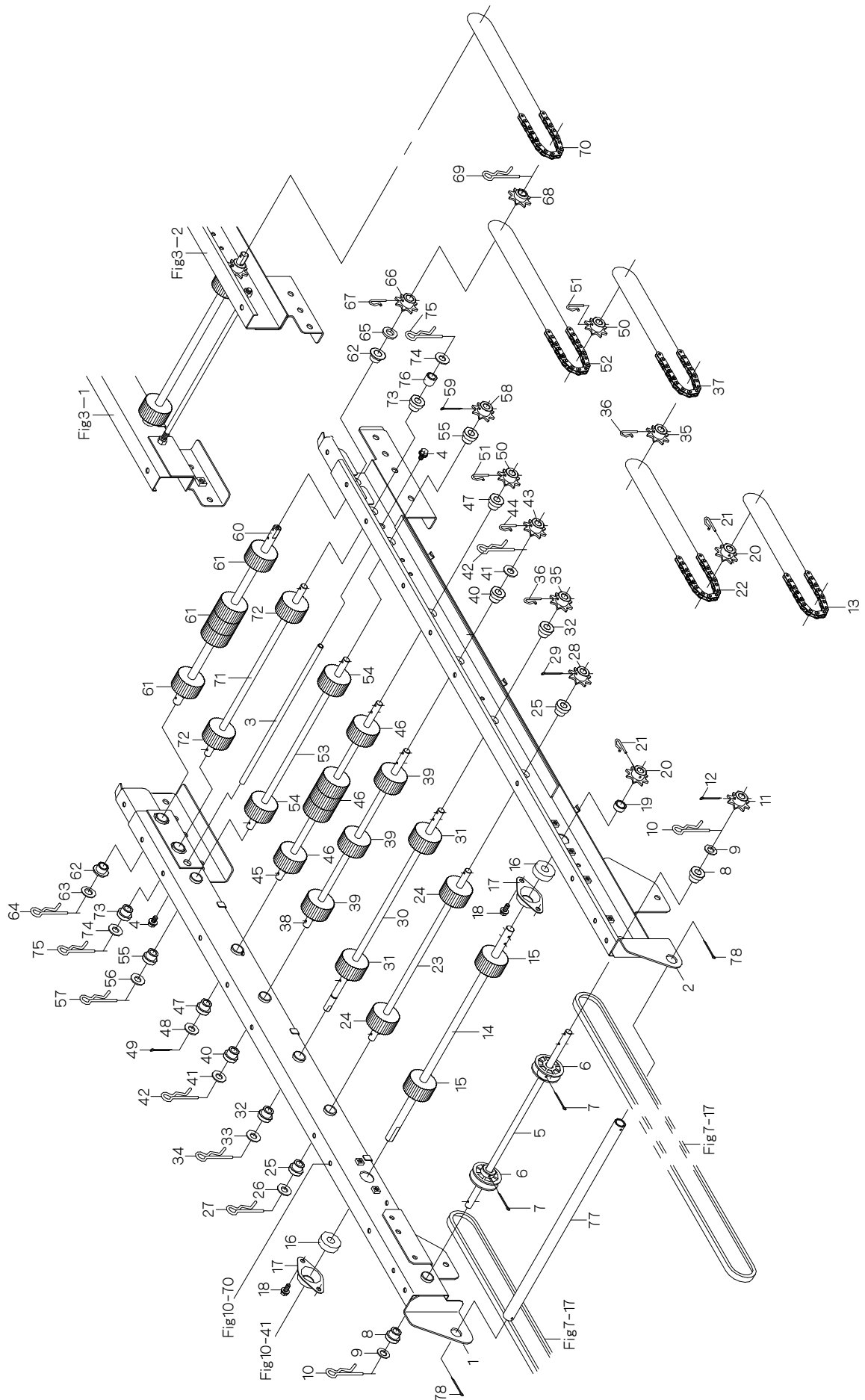

2. 搬送レール関係 1 (AN-300TK)

見出番号	部品番号	部品名称	台当個数			規格	備考
			301K	301KF	300TK		
2-36	1192-2021-000-01	セットピン			2		
2-37	0870-9190-441	チェーン44			1	RS37-44	
2-38	1192-2027-000	ローラジクE			1		
2-39	1192-2061-000	ローラ φ44.5×8			3		
2-40	1192-2015-000	ブッシュ10			2		
2-41	0350-0141-022	ワッシャ			2	M10×φ22×t1.6	
2-42	0521-0110-000	スナップピン			2	φ10用	
2-43	1192-2028-000	スプロケット8T-10			1		
2-44	1192-2021-000-01	セットピン			1		
2-45	1192-2023-000	ローラジクA			1		
2-46	1192-2061-000	ローラ φ44.5×8			5		
2-47	1192-2015-000	ブッシュ10			2		
2-48	0350-0141-022	ワッシャ			1	M10×φ22×t1.6	
2-49	0520-0130-015	ワリピン			1	φ3×15	
2-50	1192-2028-000	スプロケット8T-10			2		
2-51	1192-2021-000-01	セットピン			2		
2-52	0870-9190-521	チェーン52			1	RS37-52	
2-53	1192-2026-000	ローラジクD			1		
2-54	1192-2061-000	ローラ φ44.5×8			2		
2-55	1192-2015-000	ブッシュ10			2		
2-56	0350-0141-022	ワッシャ			1	M10×φ22×t1.6	
2-57	0521-0110-000	スナップピン			1	φ10用	
2-58	1192-2038-000	スプロケット8T-10J			1		
2-59	0520-0130-025	ワリピン			1	φ3×25	
2-60	1193-1541-000	ローラジクJ			1		
2-61	1192-2062-000	ローラ φ44.5×10			5		
2-62	1192-4024-000	ブッシュ12			2		
2-63	0350-0151-226	ワッシャ			1	M12×φ26×t2.3	
2-64	0521-0110-000	スナップピン			1	φ10用	
2-65	1193-3512-000	ワッシャ (12×22×3.2)			1	M12×φ22×t3.2	
2-66	1192-2029-000	スプロケット8T-12			1		
2-67	1192-2021-000-01	セットピン			1		
2-68	1193-1545-000	スプロケット8T-T			1		
2-69	0521-0110-000	スナップピン			1	φ10用	
2-70	0870-9190-301	チェーン30			1	RS37-30	

2. 搬送レール関係 1 (AN-300TK)

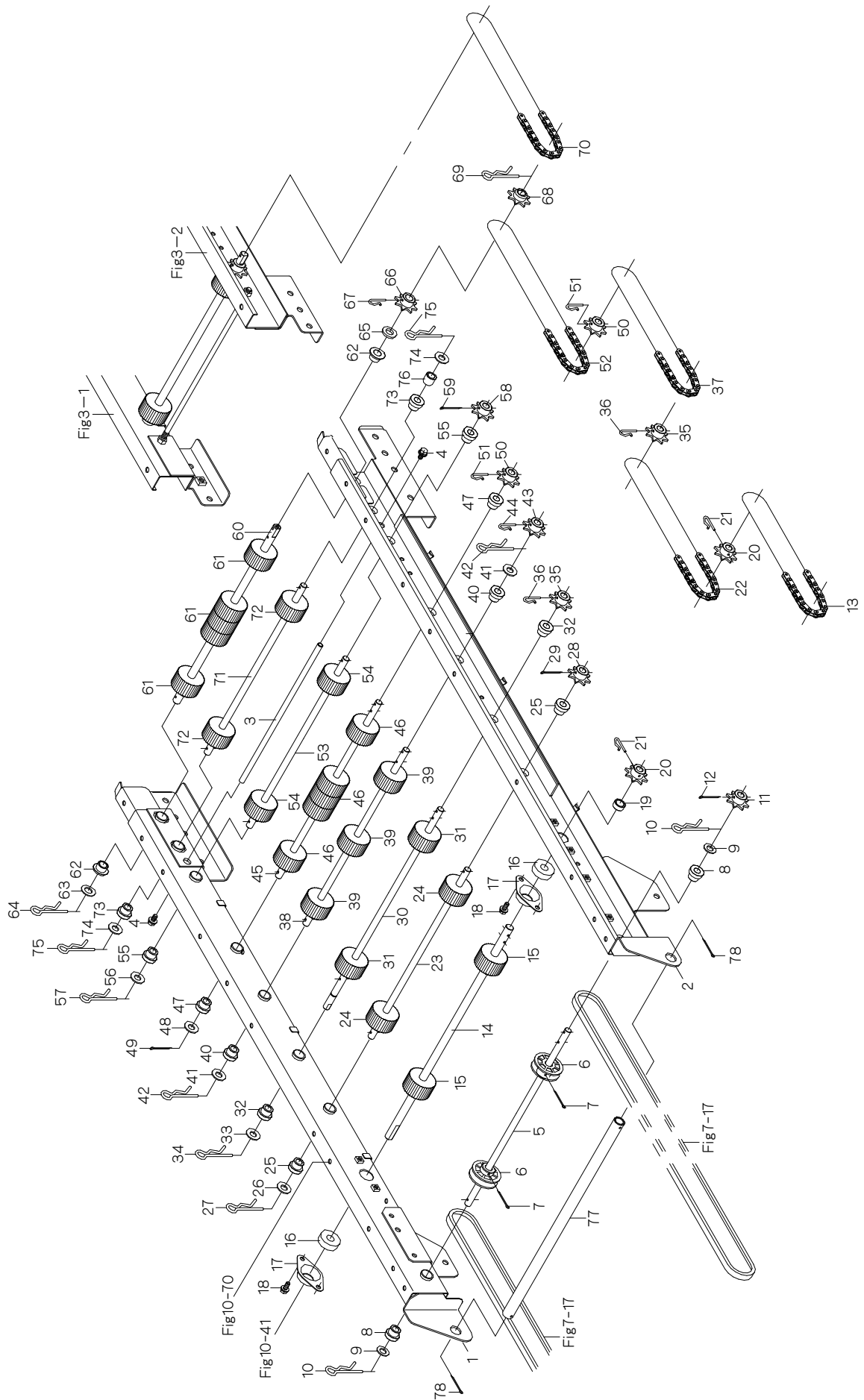

2. 搬送レール関係 1 (AN-300TK)

見出番号	部品番号	部品名称	台当個数			規格	備考
			301K	301KF	300TK		
2-71	1192-2019-000	ローラジクG			1		
2-72	1192-2061-000	ローラ φ44.5×8			2		
2-73	1192-2015-000	ブッシュ10			2		
2-74	0350-0141-022	ワッシャ			2	M10×φ22×t1.6	
2-75	0521-0110-000	スナップピン			2	φ10用	
2-76	1192-4087-000	スペーサ			1		
2-77	1192-2041-000	モチテ			1		
2-78	0520-0130-025	ワリピン			2	φ3×25	

3. 搬送レール関係 2 (AN-300TK)

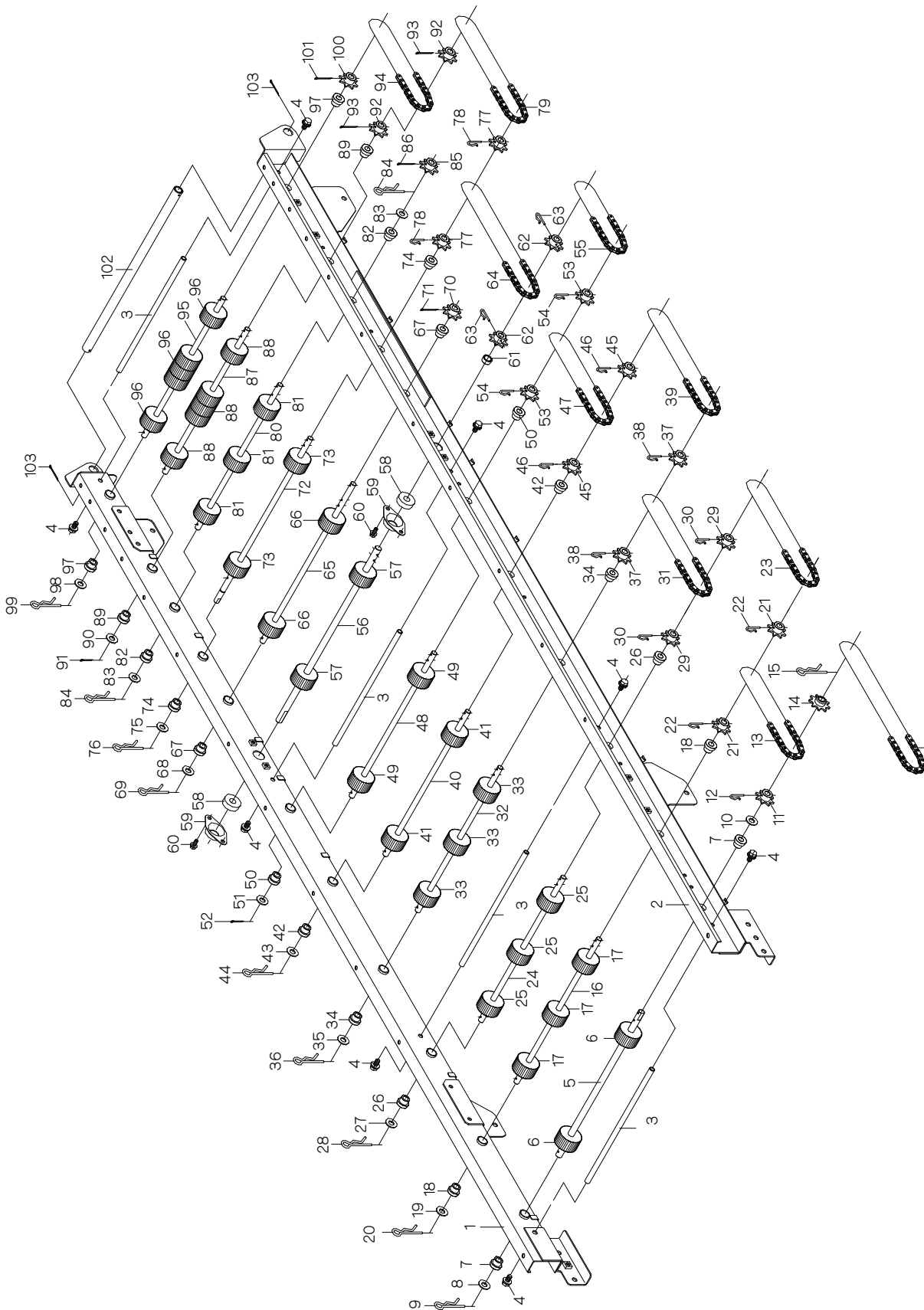

Fig2-70

3. 搬送レール関係 2 (AN-300TK)

見出番号	部品番号	部品名称	台当個数			規格	備考
			301K	301KF	300TK		
3-1	1193-3502-004	メインレールL			1		
3-2	1193-3503-003	メインレールR			1		
3-3	1192-2014-000	シキリパイプ			4		
3-4	H114-0108-016	ボルト			8	M8×16 SPW(φ18×t1.6)	
3-5	1193-3501-000	ローラジクK			1		
3-6	1192-2062-000	ローラ φ44.5×10			2		
3-7	1192-4024-000	ブッシュ12			2		
3-8	0350-0151-226	ワッシャ			1	M12×φ26×t2.3	
3-9	0521-0110-000	スナップピン			1	φ10用	
3-10	1193-3512-000	ワッシャ (12×22×3.2)			1	M12×φ22×t3.2	
3-11	1192-2029-000	スプロケット8T-12			1		
3-12	1192-2021-000-01	セットピン			1		
3-13	0870-9190-381	チェーン38			1	RS37-38	
3-14	1193-3511-000	スプロケット9T			1		
3-15	0521-0110-000	スナップピン			1	φ10用	
3-16	1192-2023-000	ローラジクA			1		
3-17	1192-2061-000	ローラ φ44.5×8			3		
3-18	1192-2015-000	ブッシュ10			2		
3-19	0350-0141-022	ワッシャ			1	M10×φ22×t1.6	
3-20	0521-0110-000	スナップピン			1	φ10用	
3-21	1192-2028-000	スプロケット8T-10			2		
3-22	1192-2021-000-01	セットピン			2		
3-23	0870-9190-441	チェーン44			1	RS37-44	
3-24	1192-2023-000	ローラジクA			1		
3-25	1192-2061-000	ローラ φ44.5×8			3		
3-26	1192-2015-000	ブッシュ10			2		
3-27	0350-0141-022	ワッシャ			1	M10×φ22×t1.6	
3-28	0521-0110-000	スナップピン			1	φ10用	
3-29	1192-2028-000	スプロケット8T-10			2		
3-30	1192-2021-000-01	セットピン			2		
3-31	0870-9190-421	チェーン42			1	RS37-42	
3-32	1192-2023-000	ローラジクA			1		
3-33	1192-2061-000	ローラ φ44.5×8			3		
3-34	1192-2015-000	ブッシュ10			2		
3-35	0350-0141-022	ワッシャ			1	M10×φ22×t1.6	

3. 搬送レール関係 2 (AN-300TK)

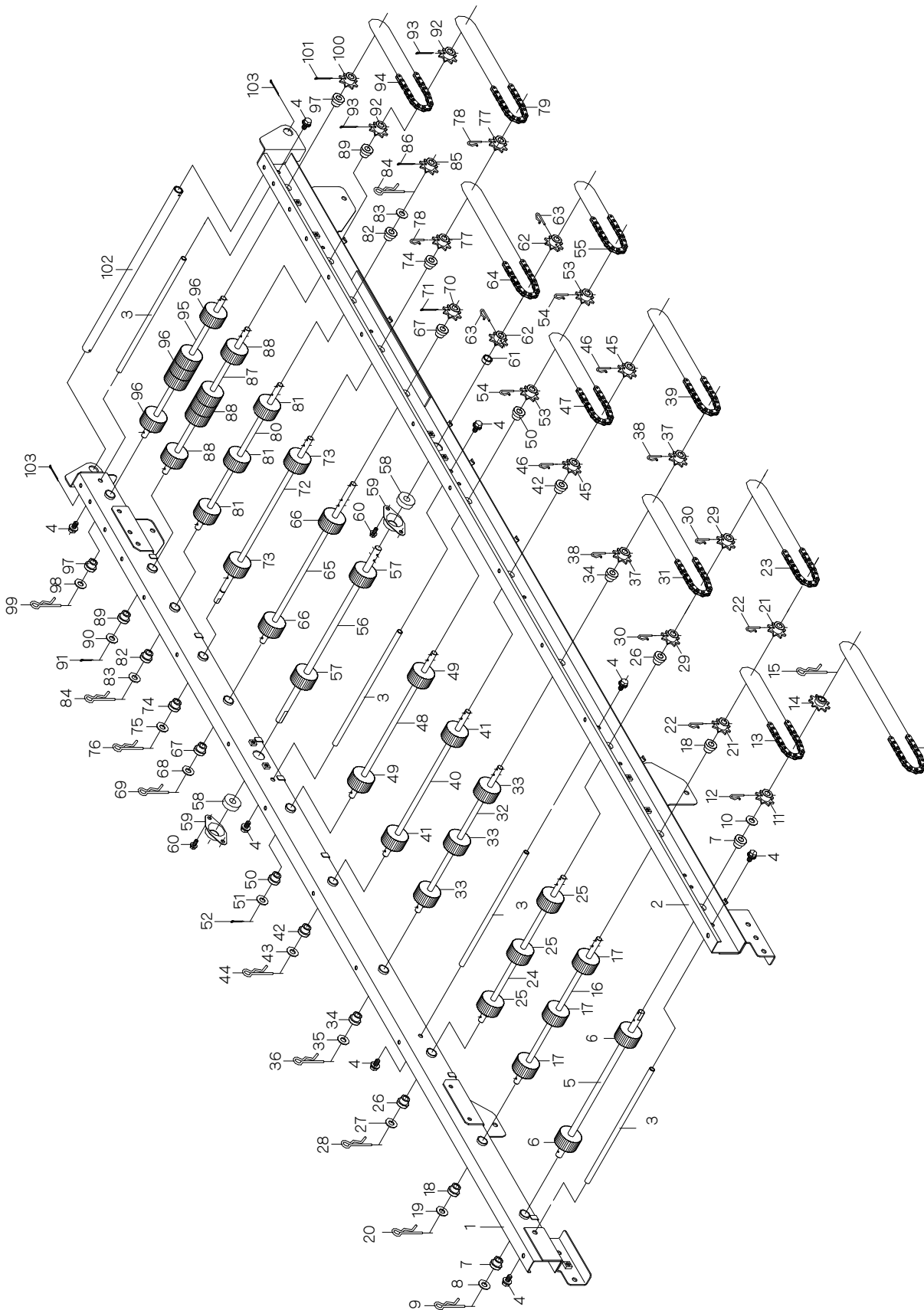

Fig2-70

3. 搬送レール関係 2 (AN-300TK)

見出番号	部品番号	部品名称	台当個数			規格	備考
			301K	301KF	300TK		
3-36	0521-0110-000	スナップピン			1	φ10用	
3-37	1192-2028-000	スプロケット8T-10			2		
3-38	1192-2021-000-01	セットピン			2		
3-39	0870-9190-441	チェーン44			1	RS37-44	
3-40	1192-2023-000	ローラジクA			1		
3-41	1192-2061-000	ローラ φ44.5×8			2		
3-42	1192-2015-000	ブッシュ10			2		
3-43	0350-0141-022	ワッシャ			1	M10×φ22×t1.6	
3-44	0521-0110-000	スナップピン			1	φ10用	
3-45	1192-2028-000	スプロケット8T-10			2		
3-46	1192-2021-000-01	セットピン			2		
3-47	0870-9190-381	チェーン38			1	RS37-38	
3-48	1192-2023-000	ローラジクA			1		
3-49	1192-2061-000	ローラ φ44.5×8			2		
3-50	1192-2015-000	ブッシュ10			2		
3-51	0350-0141-022	ワッシャ			1	M10×φ22×t1.6	
3-52	0520-0130-015	ワリピン			1	φ3×15	
3-53	1192-2028-000	スプロケット8T-10			2		
3-54	1192-2021-000-01	セットピン			2		
3-55	0870-9190-301	チェーン30			1	RS37-30	
3-56	1192-2024-000-01	ローラジクB			1		
3-57	1192-2062-000	ローラ φ44.5×10			2		
3-58	0750-0562-014	ボールベアリング			2	6201UU	
3-59	1192-2045-000	メタル6201			2		
3-60	H164-0106-016	ボルト			4	M6×16 SPW(φ18×t1.6)	
3-61	1192-2046-000	クドウジクカラー			1		
3-62	1192-2029-000	スプロケット8T-12			2		
3-63	1192-2021-000-01	セットピン			2		
3-64	0870-9190-481	チェーン48			1	RS37-48	
3-65	1192-2048-000	ダコニールジク			1		
3-66	1192-2061-000	ローラ φ44.5×8			2		
3-67	1192-2015-000	ブッシュ10			2		
3-68	0350-0141-022	ワッシャ			1	M10×φ22×t1.6	
3-69	0521-0110-000	スナップピン			1	φ10用	
3-70	1192-2038-000	スプロケット8T-10J			1		

3. 搬送レール関係 2 (AN-300TK)

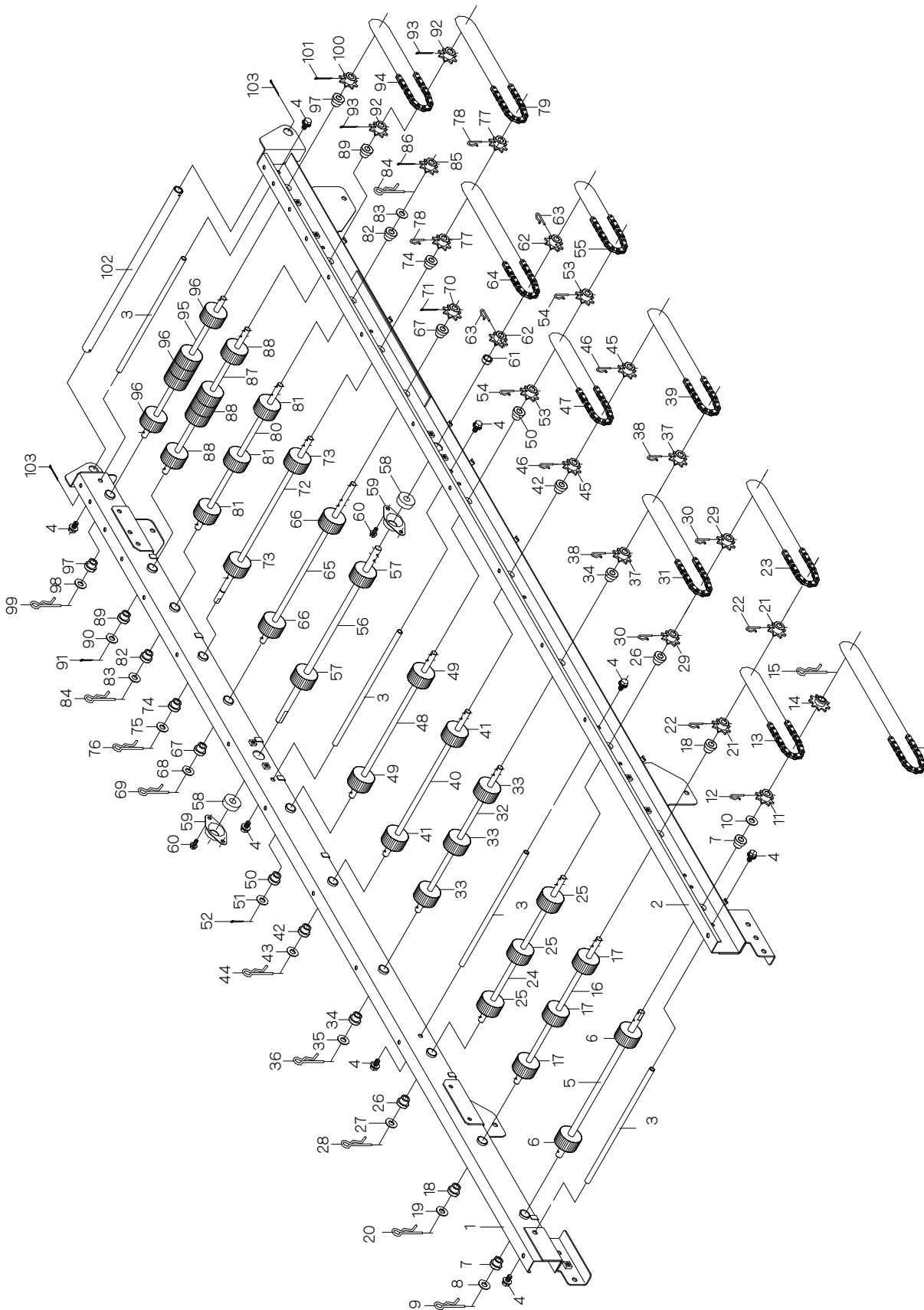
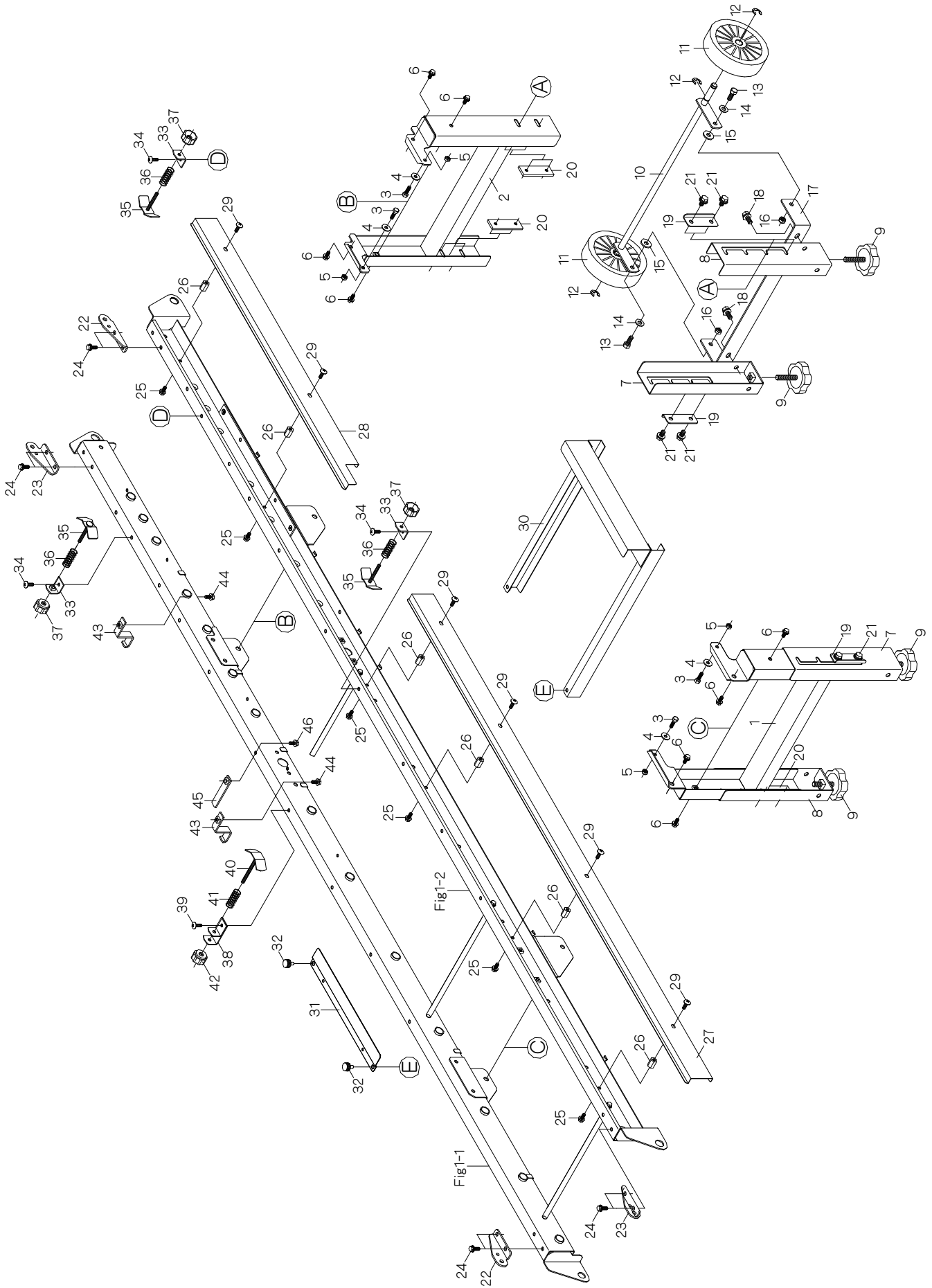

Fig2-70

3. 搬送レール関係 2 (AN-300TK)

見出番号	部品番号	部品名称	台当個数			規格	備考
			301K	301KF	300TK		
3-71	0520-0130-025	ワリピン			1	φ3×25	
3-72	1192-2025-000	ローラジクC			1		
3-73	1192-2061-000	ローラ φ44.5×8			2		
3-74	1192-2015-000	ブッシュ10			2		
3-75	0350-0141-022	ワッシャ			1	M10×φ22×t1.6	
3-76	0521-0110-000	スナップピン			1	φ10用	
3-77	1192-2028-000	スプロケット8T-10			2		
3-78	1192-2021-000-01	セットピン			2		
3-79	0870-9190-441	チェーン44			1	RS37-44	
3-80	1192-2027-000	ローラジクE			1		
3-81	1192-2061-000	ローラ φ44.5×8			3		
3-82	1192-2015-000	ブッシュ10			2		
3-83	0350-0141-022	ワッシャ			2	M10×φ22×t1.6	
3-84	0521-0110-000	スナップピン			2	φ10用	
3-85	1192-2038-000	スプロケット8T-10J			1		
3-86	0520-0130-025	ワリピン			1	φ3×25	
3-87	1192-2023-000	ローラジクA			1		
3-88	1192-2061-000	ローラ φ44.5×8			5		
3-89	1192-2015-000	ブッシュ10			2		
3-90	0350-0141-022	ワッシャ			1	M10×φ22×t1.6	
3-91	0520-0130-015	ワリピン			1	φ3×15	
3-92	1192-2038-000	スプロケット8T-10J			2		
3-93	0520-0130-025	ワリピン			2	φ3×25	
3-94	0870-9190-381	チェーン38			1	RS37-38	
3-95	1192-2026-000	ローラジクD			1		
3-96	1192-2061-000	ローラ φ44.5×8			5		
3-97	1192-2015-000	ブッシュ10			2		
3-98	0350-0141-022	ワッシャ			1	M10×φ22×t1.6	
3-99	0521-0110-000	スナップピン			1	φ10用	
3-100	1192-2038-000	スプロケット8T-10J			1		
3-101	0520-0130-025	ワリピン			1	φ3×25	
3-102	1192-2041-000	モチテ			1		
3-103	0520-0130-025	ワリピン			2	φ3×25	

4. 搬送レール付属関係 (AN-301K・301KF)



4. 搬送レール付属関係 (AN-301K・301KF)

見出番号	部品番号	部品名称	台当個数			規格	備考
			301K	301KF	300TK		
4 -1	1192-2001-000-01	スタンドB	1	1			
4 -2	1192-1704-000	スタンドD	1	1			
4 -3	A100-0106-020	ボルト	4	4		M6×20	
4 -4	0350-0140-618	ワッシャ	4	4		M6×φ18×t1.6	
4 -5	A350-0106-000	ロックナット	4	4		M6	
4 -6	H164-0106-016	ボルト	8	8		M6×16 SPW(φ18×t1.6)	
4 -7	1192-2002-000-1	スタンドL	2	2			
4 -8	1192-2003-000-1	スタンドR	2	2			
4 -9	1192-2101-000	アジャスタボルト	4	4			
4 -10	1192-2004-000-01	キャスタージク	1	1			
4 -11	977-1227-000	キャスター	2	2			
4 -12	0742-0101-000	Eリング	4	4		φ10 軸用	
4 -13	A110-0108-020	ボルト	2	2		M8×20	
4 -14	0350-0140-818	ワッシャ	2	2		M8×φ18×t1.6	
4 -15	0350-0150-822	ワッシャ	2	2		M8×φ22×t2.3	
4 -16	A351-0108-000	ロックナット	2	2		M8	
4 -17	1192-2005-000	キャスターベース	1	1			
4 -18	H114-0108-016	ボルト	2	2		M8×16 SPW(φ18×t1.6)	
4 -19	1192-2006-000	スタンドワッシャ	4	4			
4 -20	1192-2007-000	シカクナット	4	4			
4 -21	H164-0106-016	ボルト	8	8		M6×16 SPW(φ18×t1.6)	
4 -22	1192-2066-000	ヒンジL	2	2			
4 -23	1192-2067-000	ヒンジR	2	2			
4 -24	H164-0106-016	ボルト	8	8		M6×16 SPW(φ18×t1.6)	
4 -25	H164-0106-016	ボルト	6	6		M6×16 SPW(φ18×t1.6)	
4 -26	A301-0106-40T	タカナット	6	6		M6×40	
4 -27	1192-2071-000-01	レールカバーF	1	1			
4 -28	1192-2072-001	レールカバーR	1	1			
4 -29	A252-0706-012	トラスコネジ	6	6		M6×12	
4 -30	1192-2073-000	カゴウケ	1	1			
4 -31	1192-2074-000-01	トメカナグ	1	1			
4 -32	1192-2075-000	ケシヨウネジ	2	2		M6×12 (K100-0106-012W)	
4 -33	1192-2081-000	ブラケットA	3	3			
4 -34	A252-0706-012	トラスコネジ	3	3		M6×12	
4 -35	1192-2082-000	ハコガイドA	3	3			

4. 搬送レール付属関係 (AN-301K・301KF)

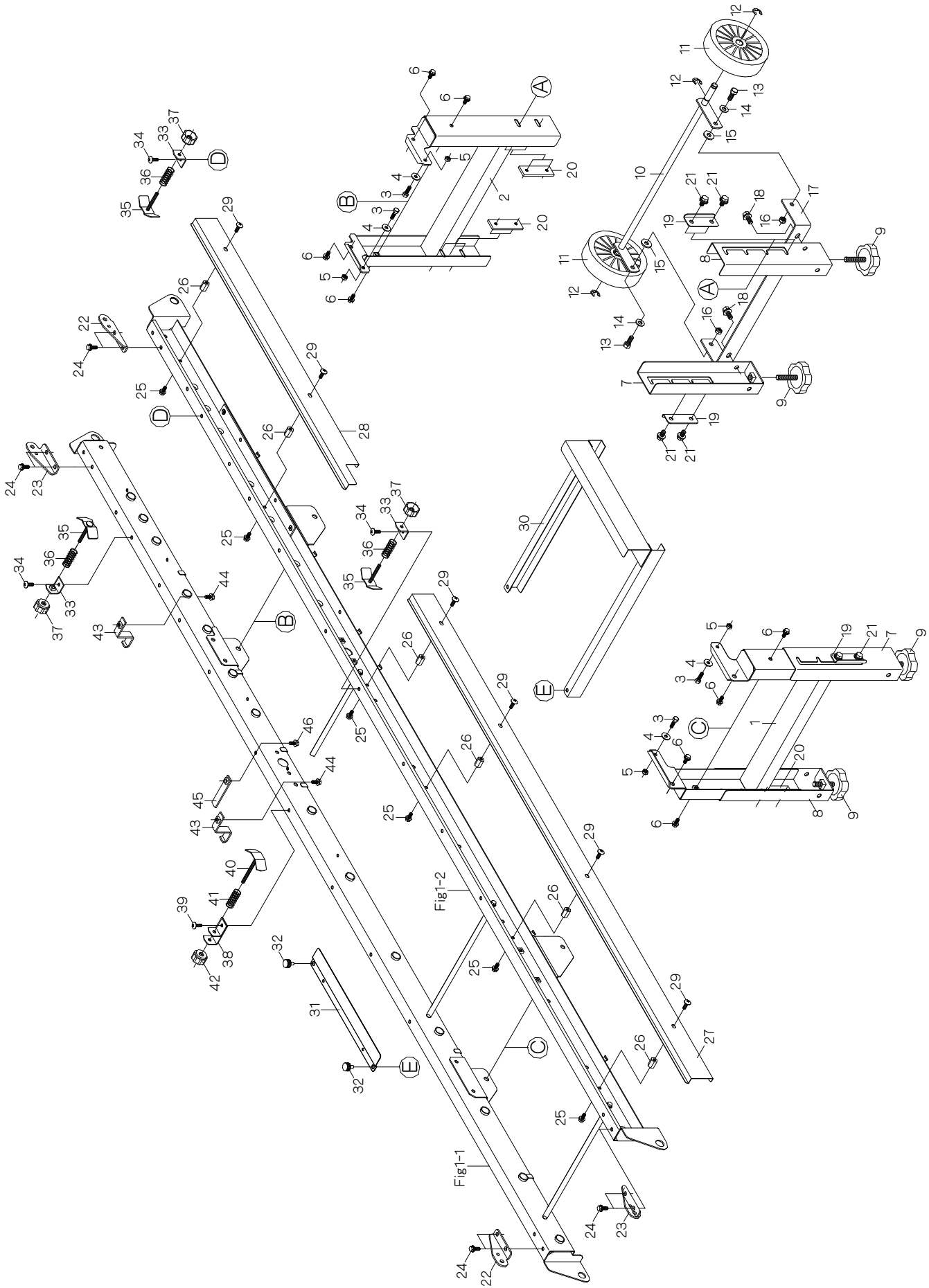

4. 搬送レール付属関係 (AN-301K・301KF)

見出番号	部品番号	部品名称	台当個数			規格	備考
			301K	301KF	300TK		
4 -36	3941-5015-600	スプリング40	3	3			
4 -37	N300-0106-E01	ENナット	3	3		M6 φ30 黒色	
4 -38	1192-2083-000-01	ブラケットB	1	1			
4 -39	A252-0706-012	トラスコネジ	1	1		M6×12	
4 -40	1192-2084-000	ハコガイドB	1	1			
4 -41	3941-5015-600	スプリング40	1	1			
4 -42	N300-0106-E01	ENナット	1	1		M6 φ30 黒色	
4 -43	1192-5541-000	ブラケット	2	2			
4 -44	H164-0106-016	ボルト	2	2		M6×16 SPW(φ18×t1.6)	
4 -45	1192-5039-000	ベルトストッパーB	1	1			
4 -46	H164-0106-016	ボルト	1	1		M6×16 SPW(φ18×t1.6)	

5. 搬送レール付属関係 1 (AN-300TK)

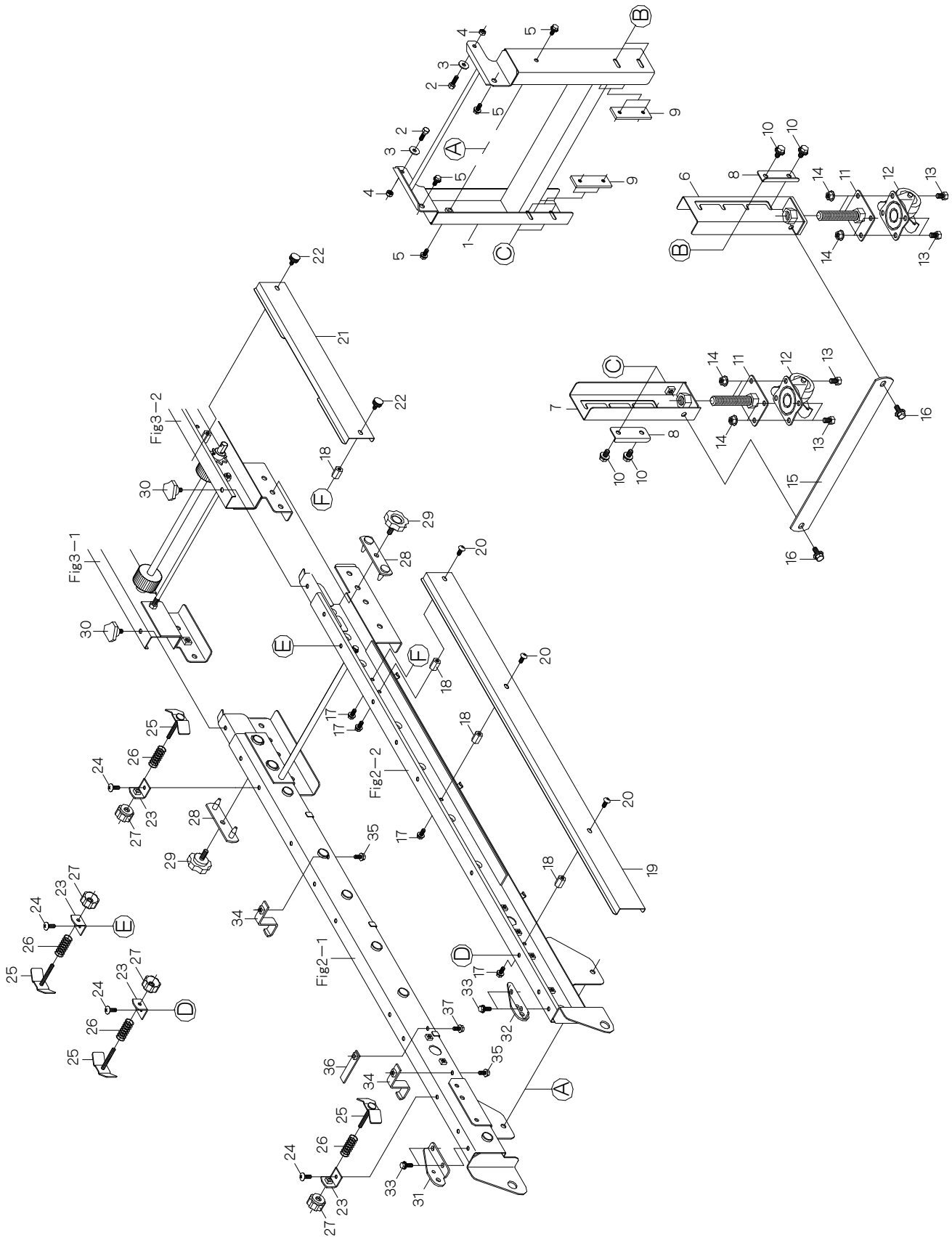

5. 搬送レール付属関係 1 (AN-300TK)

見出番号	部品番号	部品名称	台当個数			規格	備考
			301K	301KF	300TK		
5 -1	1193-1521-001-01	スタンド (トコツチ)			1		
5 -2	A100-0106-020	ボルト			2	M6×20	
5 -3	0350-0140-618	ワッシャ			2	M6×φ18×t1.6	
5 -4	A350-0106-000	ロックナット			2	M6	
5 -5	H164-0106-016	ボルト			4	M6×16 SPW(φ18×t1.6)	
5 -6	1193-1511-001-11	スタンドTL			1		
5 -7	1193-1512-001-11	スタンドTR			1		
5 -8	1192-2006-000	スタンドワッシャ			2		
5 -9	1192-2007-000	シカクナット			2		
5 -10	H164-0106-016	ボルト			4	M6×16 SPW(φ18×t1.6)	
5 -11	1193-1513-001-01	キャストベース			2		
5 -12	1050-1031-000	キャスター			2	MSG-50RS	
5 -13	A110-0108-012	ボルト			8	M8×12	
5 -14	K301-0108-001	コニカルナット			8	M8	
5 -15	1193-1411-000	レンケツバー			1		
5 -16	H114-0108-020	ボルト			2	M8×20 SPW(φ18×t1.6)	
5 -17	H164-0106-016	ボルト			4	M6×16 SPW(φ18×t1.6)	
5 -18	A301-0106-40T	タカナット			4	M6×40	
5 -19	1193-1536-000	トコツチレールカバー			1		
5 -20	A252-0706-012	トラスコネジ			3	M6×12	
5 -21	1193-1538-000	ジョイントカバー			1		
5 -22	1192-2075-000	ケシヨウネジ			2	M6×12 (K100-0106-012W)	
5 -23	1192-2081-000	ブラケットA			4		
5 -24	A252-0706-012	トラスコネジ			4	M6×12	
5 -25	1192-2082-000	ハコガイドA			4		
5 -26	3941-5015-600	スプリング40			4		
5 -27	N300-0106-E01	ENナット			4	M6 φ30 黒色	
5 -28	1193-1551-000	セットプレート			2		
5 -29	1101-2507-000	ノブボルト			2	M8×20	
5 -30	1193-1552-000	ノブボルト (M6×12)			2	M6×12	
5 -31	1192-2066-000	ヒンジL			1		
5 -32	1192-2067-000	ヒンジR			1		
5 -33	H164-0106-016	ボルト			4	M6×16 SPW(φ18×t1.6)	
5 -34	1192-5541-000	ブラケット			2		
5 -35	H164-0106-016	ボルト			2	M6×16 SPW(φ18×t1.6)	

5. 搬送レール付属関係 1 (AN-300TK)

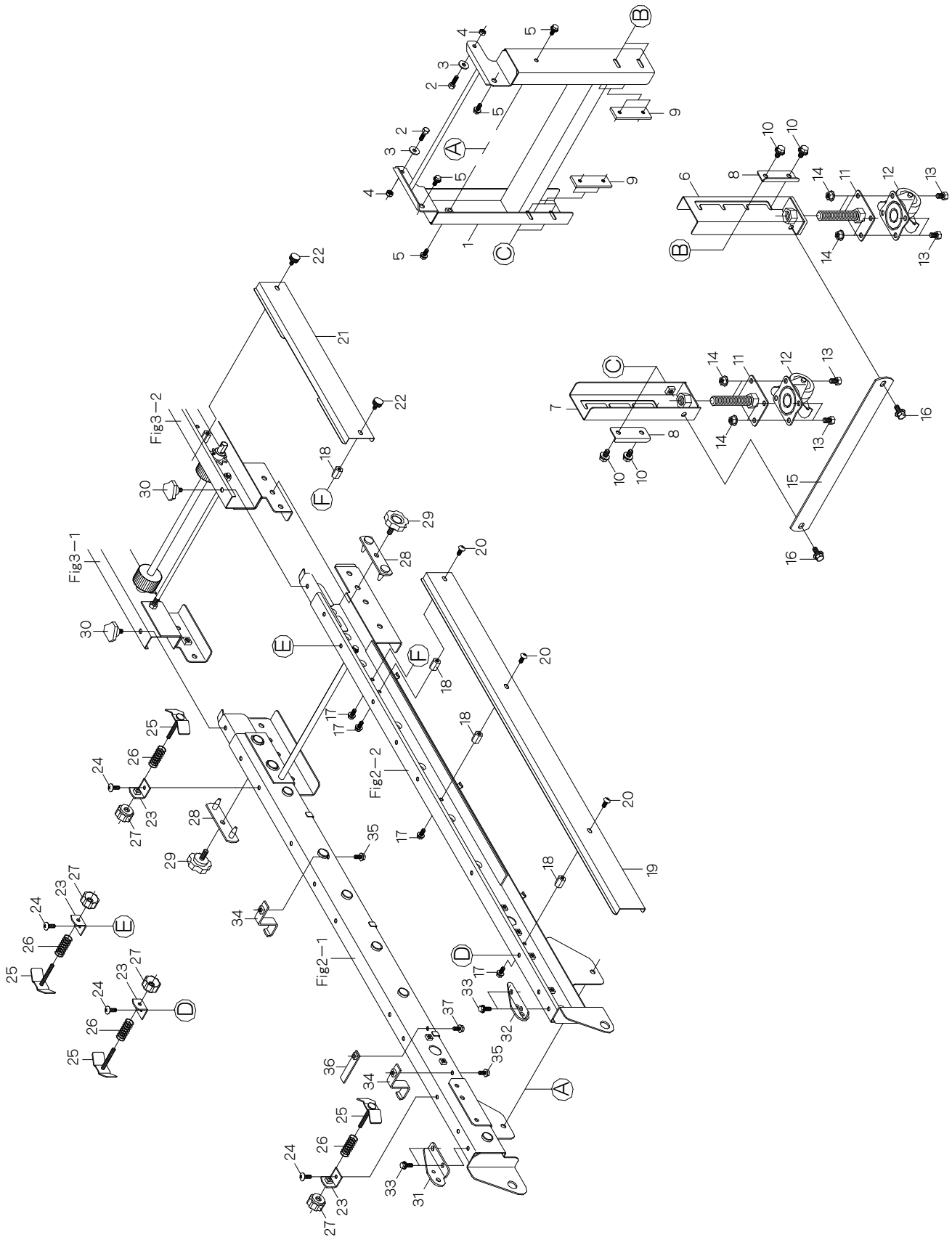

5. 搬送レール付属関係 1 (AN-300TK)

見出番号	部品番号	部品名称	台当個数			規格	備考
			301K	301KF	300TK		
5-36	1192-5039-000	ベルトストッパー-B			1		
5-37	H164-0106-016	ボルト			1	M6×16 SPW(φ18×t1.6)	

6. 搬送レール付属関係 2 (AN-300TK)

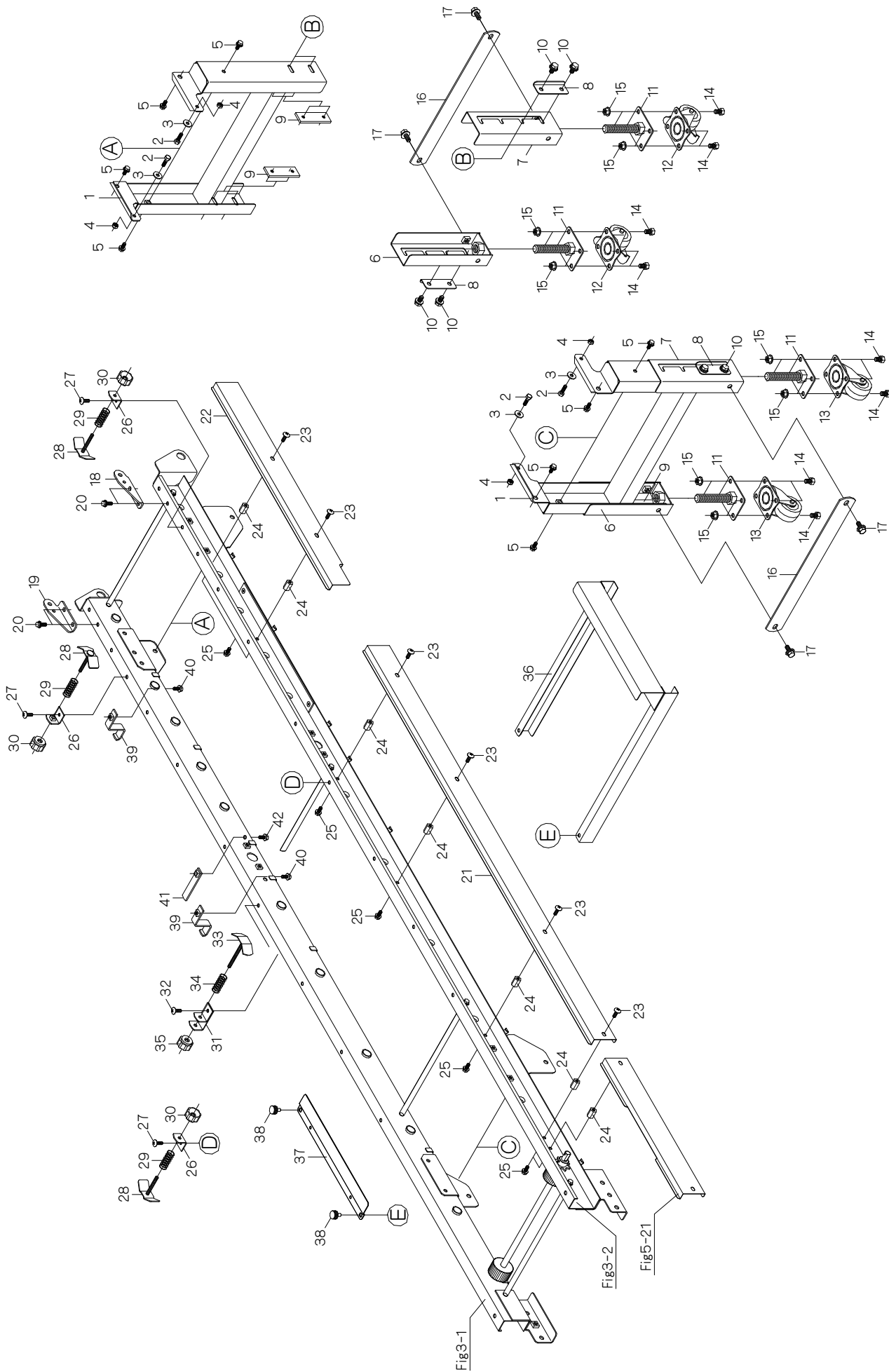

6. 搬送レール付属関係 2 (AN-300TK)

見出番号	部品番号	部品名称	台当個数			規格	備考
			301K	301KF	300TK		
6-1	1193-3531-001-01	スタンドT			2		
6-2	A100-0106-020	ボルト			4	M6×20	
6-3	0350-0140-618	ワッシャ			4	M6×φ18×t1.6	
6-4	A350-0106-000	ロックナット			4	M6	
6-5	H164-0106-016	ボルト			8	M6×16 SPW(φ18×t1.6)	
6-6	1193-1511-001-11	スタンドTL			2		
6-7	1193-1512-001-11	スタンドTR			2		
6-8	1192-2006-000	スタンドワッシャ			4		
6-9	1192-2007-000	シカクナット			4		
6-10	H164-0106-016	ボルト			8	M6×16 SPW(φ18×t1.6)	
6-11	1193-1513-001-01	キャストベース			4		
6-12	1050-1031-000	キャスター			2	MSG-50RS	
6-13	1050-1032-000	キャスター			2	MSG-50R	
6-14	A110-0108-012	ボルト			16	M8×12	
6-15	K301-0108-001	コニカルナット			16	M8	
6-16	1193-1411-000	レンケツバー			2		
6-17	H114-0108-020	ボルト			4	M8×20 SPW(φ18×t1.6)	
6-18	1192-2066-000	ヒンジL			1		
6-19	1192-2067-000	ヒンジR			1		
6-20	H164-0106-016	ボルト			4	M6×16 SPW(φ18×t1.6)	
6-21	1193-3522-000-01	レールカバーHF			1		
6-22	1193-3523-000-01	レールカバーHR			1		
6-23	A252-0706-012	トラスコネジ			6	M6×12	
6-24	A301-0106-40T	タカナット			7	M6×40	
6-25	H164-0106-016	ボルト			7	M6×16 SPW(φ18×t1.6)	
6-26	1192-2081-000	ブラケットA			3		
6-27	A252-0706-012	トラスコネジ			3	M6×12	
6-28	1192-2082-000	ハコガイドA			3		
6-29	3941-5015-600	スプリング40			3		
6-30	N300-0106-E01	ENナット			3	M6 φ30 黒色	
6-31	1192-2083-000-01	ブラケットB			1		
6-32	A252-0706-012	トラスコネジ			1	M6×12	
6-33	1192-2084-000	ハコガイドB			1		
6-34	3941-5015-600	スプリング40			1		
6-35	N300-0106-E01	ENナット			1	M6 φ30 黒色	

6. 搬送レール付属関係 2 (AN-300TK)

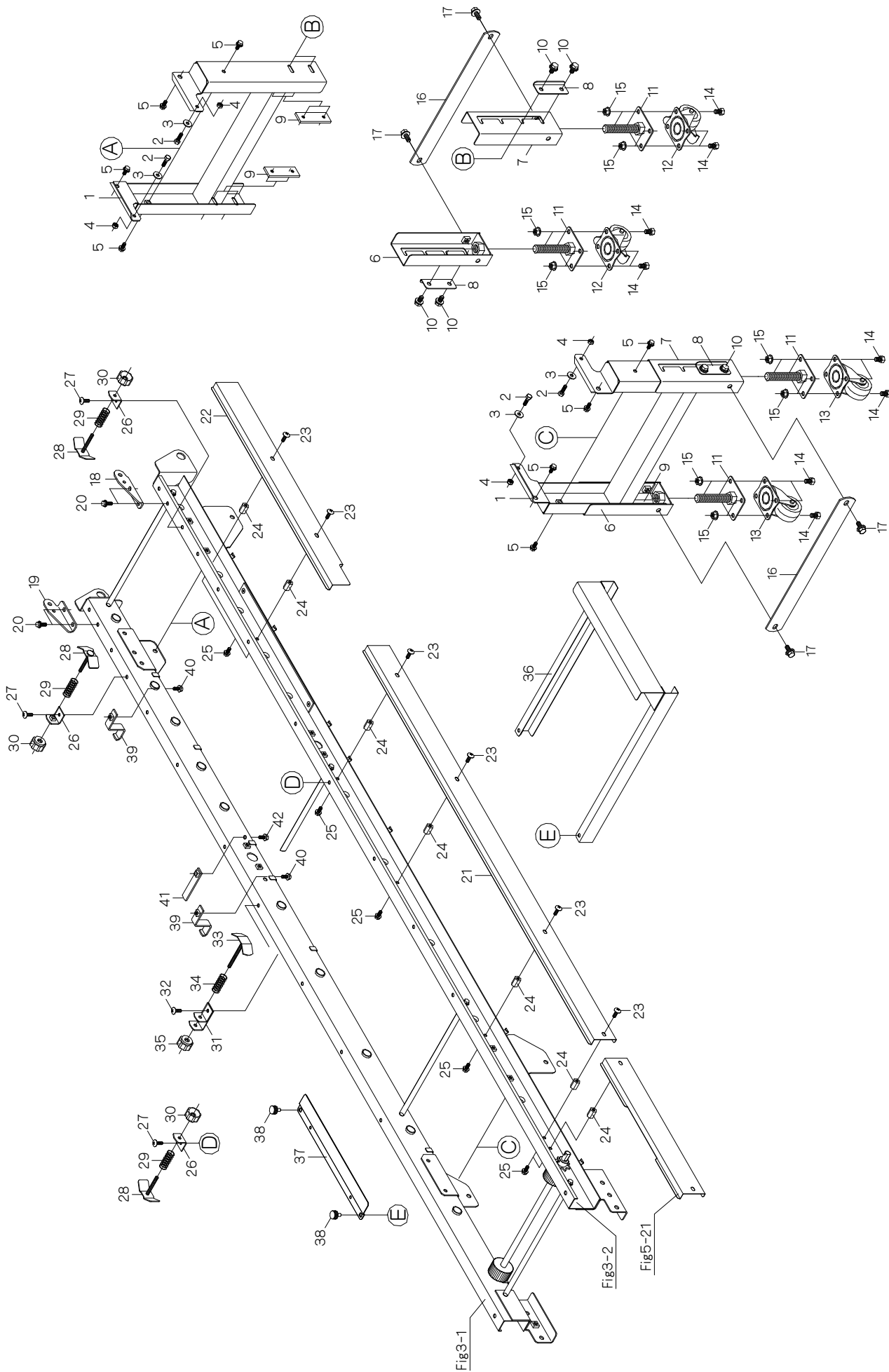

6. 搬送レール付属関係 2 (AN-300TK)

見出番号	部 品 番 号	部 品 名 称	台当個数			規 格	備 考
			301K	301KF	300TK		
6 -36	1192-2073-000	カゴウケ			1		
6 -37	1192-2074-000-01	トメカナグ			1		
6 -38	1192-2075-000	ケシヨウネジ			2	M6×12 (K100-0106-012W)	
6 -39	1192-5541-000	ブラケット			2		
6 -40	H164-0106-016	ボルト			2	M6×16 SPW(φ18×t1.6)	
6 -41	1192-5039-000	ベルトストッパー-B			1		
6 -42	H164-0106-016	ボルト			1	M6×16 SPW(φ18×t1.6)	

7. 前搬送関係 (AN-301K・301KF)

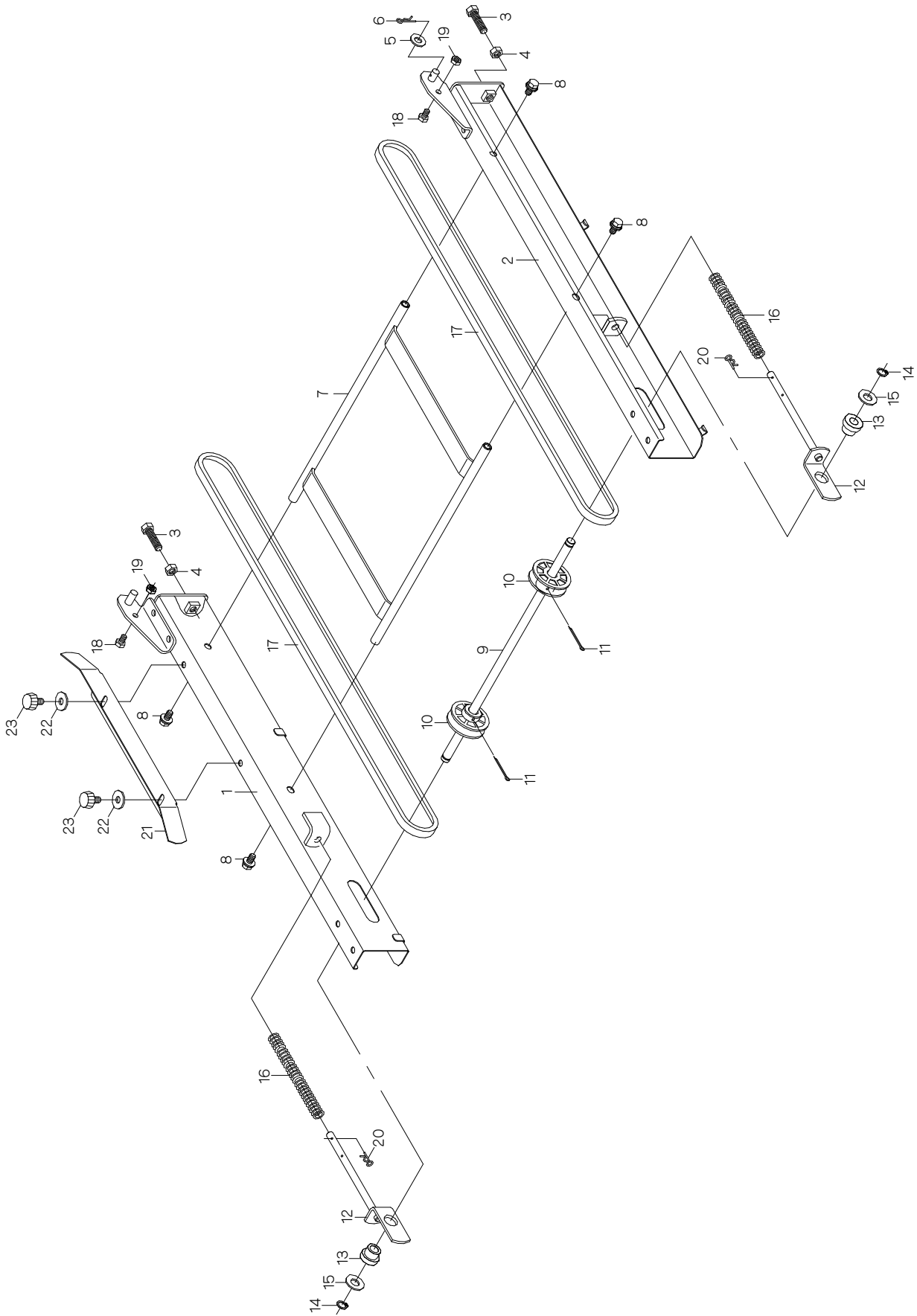

7. 前搬送関係 (AN-301K・301KF)

見出番号	部品番号	部品名称	台当個数			規格	備考
			301K	301KF	300TK		
7-1	1192-1521-101-02	フロントレールLB	1	1			
7-2	1192-1522-101-02	フロントレールRB	1	1			
7-3	A110-0108-030	ボルト	2	2		M8×30	
7-4	A301-0108-001	ナット	2	2		M8	
7-5	0350-0140-818	ワッシャ	1	1		M8×φ18×t1.6	
7-6	0522-0108-000	スナップピン	1	1		φ8用	
7-7	1192-1503-002-3	ベルトガイド	1	1			
7-8	H114-0108-016	ボルト	4	4		M8×16 SPW(φ18×t1.6)	
7-9	1192-1506-000	プーリージクA	1	1			
7-10	1192-1511-000	ハンソウプーリ	2	2			
7-11	0520-0130-030	ワリピン	2	2		φ3×30	
7-12	1192-1507-000	ハンソウテンション	2	2			
7-13	1192-2015-000	ブッシュ10	2	2			
7-14	0740-0001-000	Cリング	2	2		φ10 軸用	
7-15	1192-1512-000	ワッシャ(10×24×2)	2	2		M10×φ24×t2	
7-16	1192-1509-000	スプリング	2	2			
7-17	0850-0000-050	ベルト	2	2		M-50	
7-18	A100-0106-010	ボルト	2	2		M6×10	
7-19	A300-0106-001	ナット	2	2		M6	
7-20	0521-0108-000	スナップピン	2	2		φ8用	
7-21	1192-1531-000	ハコガイド2	1	1			
7-22	0350-0140-618	ワッシャ	2	2		M6×φ18×t1.6	
7-23	1192-2075-000	ケシヨウネジ	2	2		M6×12 (K100-0106-012W)	

8. 前搬送関係 (AN-300TK)

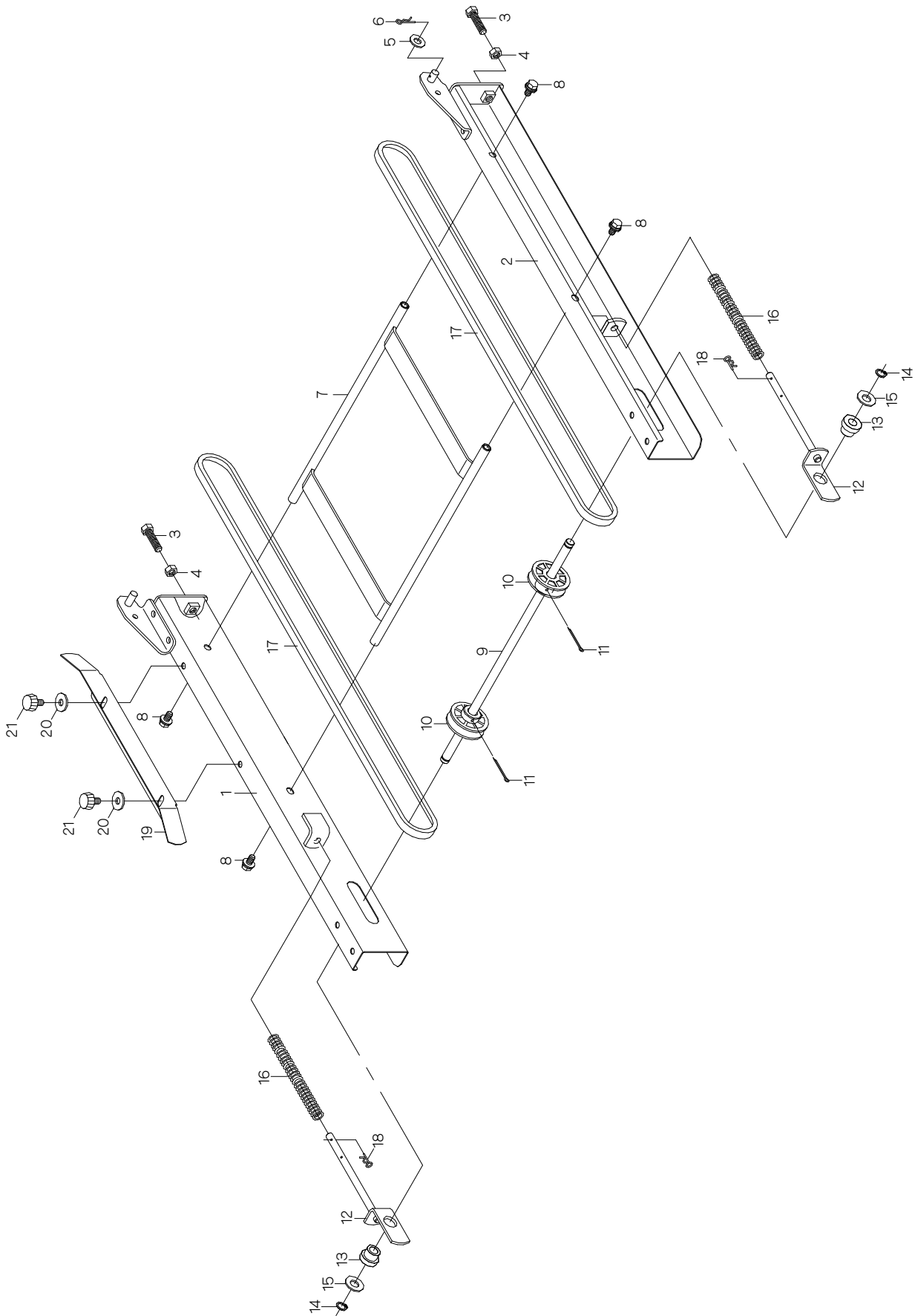

8. 前搬送関係 (AN-300TK)

見出番号	部品番号	部品名称	台当個数			規格	備考
			301K	301KF	300TK		
8 -1	1192-1501-002-03	フロントレールL			1		
8 -2	1192-1502-002-03	フロントレールR			1		
8 -3	A110-0108-030	ボルト			2	M8×30	
8 -4	A301-0108-001	ナット			2	M8	
8 -5	0350-0140-818	ワッシャ			1	M8×φ18×t1.6	
8 -6	0522-0108-000	スナップピン			1	φ8用	
8 -7	1192-1503-002-3	ベルトガイド			1		
8 -8	H114-0108-016	ボルト			4	M8×16 SPW(φ18×t1.6)	
8 -9	1192-1506-000	プーリージクA			1		
8 -10	1192-1511-000	ハンソウプーリ			2		
8 -11	0520-0130-030	ワリピン			2	φ3×30	
8 -12	1192-1507-000	ハンソウテンション			2		
8 -13	1192-2015-000	ブッシュ10			2		
8 -14	0740-0001-000	Cリング			2	φ10 軸用	
8 -15	1192-1512-000	ワッシャ(10×24×2)			2	M10×φ24×t2	
8 -16	1192-1509-000	スプリング			2		
8 -17	0850-0000-050	ベルト			2	M-50	
8 -18	0521-0108-000	スナップピン			2	φ8用	
8 -19	1192-1531-000	ハコガイド2			1		
8 -20	0350-0140-618	ワッシャ			2	M6×φ18×t1.6	
8 -21	1192-2075-000	ケシヨウネジ			2	M6×12 (K100-0106-012W)	

9. 後搬送関係 (AN-301K・301KF・300TK)

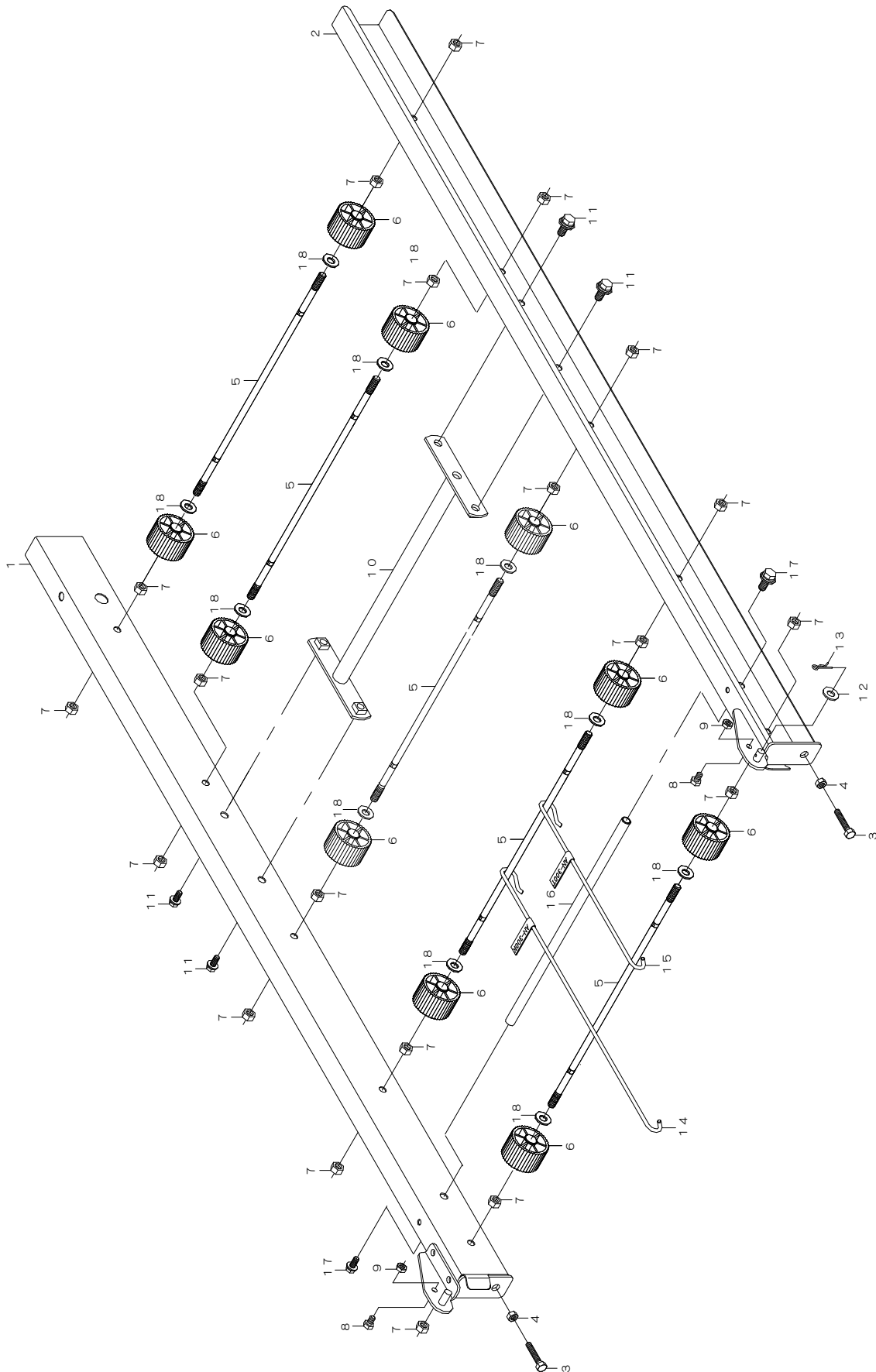

9. 後搬送関係 (AN-301K・301KF・300TK)

見出番号	部品番号	部品名称	台当個数			規格	備考
			301K	301KF	300TK		
9 -1	1192-2501-003-04	リヤレールL	1	1	1		
9 -2	1192-2502-002-03	リヤレールR	1	1	1		
9 -3	A110-0108-030	ボルト	2	2	2	M8×30	
9 -4	A301-0108-001	ナット	2	2	2	M8	
9 -5	1192-2511-000	ローラジクR	5	5	5		
9 -6	1192-2512-000	ハンソウローラ	10	10	10		
9 -7	A301-0108-001	ナット	20	20	20	M8	
9 -8	A100-0106-010	ボルト	2	2	2	M6×10	
9 -9	A300-0106-001	ナット	2	2	2	M6	
9 -10	1192-2516-000-01	ステー	1	1	1		
9 -11	H114-0108-016	ボルト	4	4	4	M8×16 SPW(φ18×t1.6)	
9 -12	0350-0140-818	ワッシャ	1	1	1	M8×φ18×t1.6	
9 -13	0522-0108-000	スナップピン	1	1	1	φ8用	
9 -14	1192-2091-000-01	フックA	1	1			
9 -15	1193-3581-000-01	フックB			1		
9 -16	1192-2014-000	シキリパイプ	1	1	1		
9 -17	H114-0108-016	ボルト	2	2	2	M8×16 SPW(φ18×t1.6)	
9 -18	0350-0130-815	ワッシャ	10	10	10	M8×φ15×t1.0	

10. 床土装置関係 (AN-300TK)

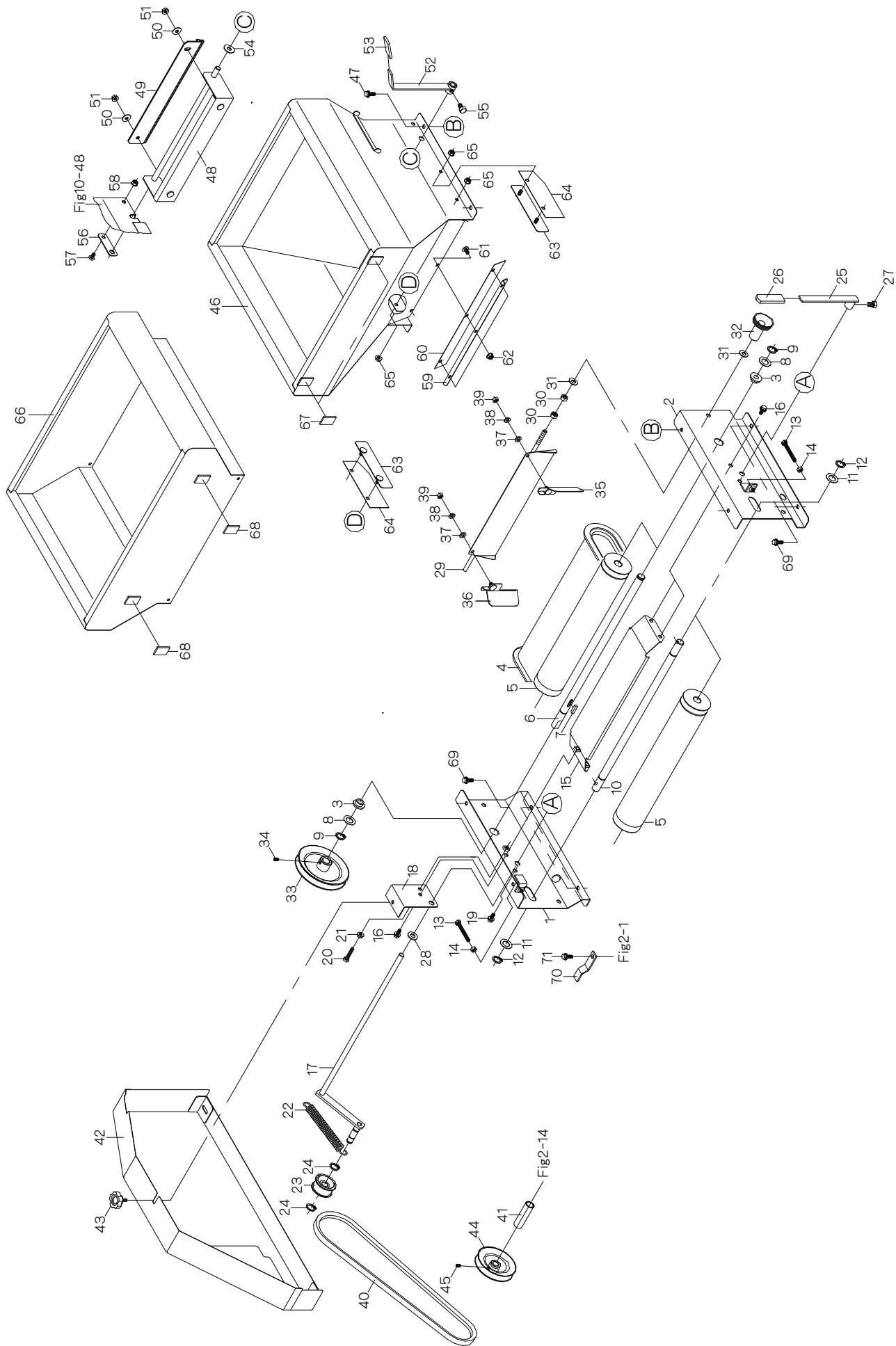

10. 床土装置関係 (AN-300TK)

見出番号	部品番号	部品名称	台当個数			規格	備考
			301K	301KF	300TK		
10 -1	1193-2005-000	トコッチフレームL			1		
10 -2	1193-2006-000	トコッチフレームR			1		
10 -3	1192-4055-000	ブッシュ15			2		
10 -4	1181-0206-001-1	ベルトコンベア			1		
10 -5	1192-5506-000-01	コンベアロール			2		
10 -6	1192-5507-000	コンベアジクA			1		
10 -7	0572-0005-020	両丸キー			1	5×5×20	
10 -8	1181-0216-000	ワッシャ			2	M15.5×φ25×t0.6	
10 -9	0740-0001-500	Cリング			2	φ15 軸用	
10 -10	1181-0221-000	コンベアジクB			1		
10 -11	1181-0216-000	ワッシャ			2	M15.5×φ25×t0.6	
10 -12	0740-0001-500	Cリング			2	φ15 軸用	
10 -13	A100-0106-050	ボルト			2	M6×50	
10 -14	A300-0106-002	ナット			2	M6	
10 -15	1192-5508-000	コンベアガイド			1		
10 -16	H164-0106-016	ボルト			3	M6×16 SPW(φ18×t1.6)	
10 -17	1192-5511-000	タイトアーム			1		
10 -18	1192-5512-000	メタル			1		
10 -19	H164-0106-016	ボルト			1	M6×16 SPW(φ18×t1.6)	
10 -20	A100-0106-030	ボルト			1	M6×30	
10 -21	F300-0106-000	フランジナット			1	M6	
10 -22	1192-5513-000	スプリング			1		
10 -23	1192-5514-001-1	タイトプーリ			1		
10 -24	0740-0001-200	Cリング			2	φ12 軸用	
10 -25	1194-5516-000-01	レバー			1		
10 -26	3704-8253-000	ニギリ			1	φ12用(黒)	
10 -27	A110-0108-012	ボルト			1	M8×12	
10 -28	0350-0141-022	ワッシャ			1	M10×φ22×t1.6	
10 -29	1192-5521-002-11	ナガシバン			1		
10 -30	A301-0108-001	ナット			2	M8	
10 -31	0350-0140-818	ワッシャ			2	M8×φ18×t1.6	
10 -32	643-1818	スロワカドチョウセイツマミ			1		
10 -33	1192-5531-000	プーリーB			1		
10 -34	A291-0706-010	ロッククアナツキトメネジ			1	M6×10	
10 -35	1192-5522-101-01	ガイドL			1		

10. 床土装置関係 (AN-300TK)

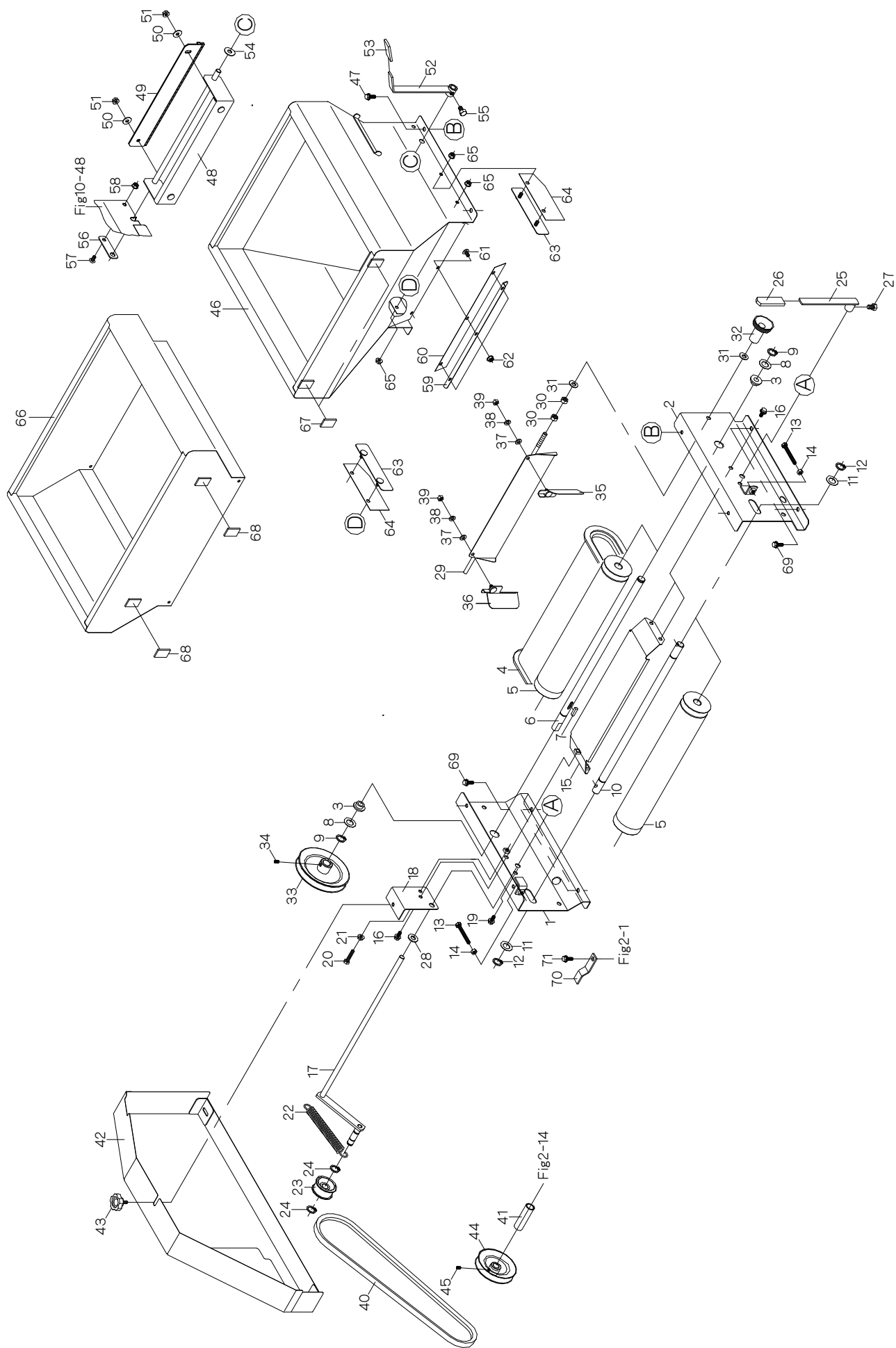

10. 床土装置関係 (AN-300TK)

見出番号	部品番号	部品名称	台当個数			規格	備考
			301K	301KF	300TK		
10 -36	1192-5523-101-01	ガイドR			1		
10 -37	0350-0130-613	ワッシャ			2	M6×φ13×t1.0	
10 -38	A360-0100-602	スプリングワッシャ			2	M6	
10 -39	A350-0106-000	ロックナット			2	M6	
10 -40	0851-1000-037	Vベルト			1	LA-37	
10 -41	1193-2001-000	カラー60			1		
10 -42	1193-2002-000-01	トコツチカバー			1		
10 -43	N101-0106-015	ノブボルト			1	M6×15	
10 -44	1192-5037-000	プーリA			1		
10 -45	A291-0706-010	ロッククアナツキトメネジ			1	M6×10	
10 -46	1192-5581-000-01	ホッパ			1		
10 -47	H164-0106-016	ボルト			4	M6×16 SPW(φ18×t1.6)	
10 -48	1192-5591-000	ブラシフレーム			1		
10 -49	1192-5592-000-02	ブラシ			1		
10 -50	0350-0140-618	ワッシャ			2	M6×φ18×t1.6	
10 -51	F300-0106-001	フランジナット			2	M6	
10 -52	1192-5594-000-01	シャッターレバー			1		
10 -53	3704-8253-000	ニギリ			1	φ12用(黒)	
10 -54	0350-0141-022	ワッシャ			1	M10×φ22×t1.6	
10 -55	A110-0108-012	ボルト			1	M8×12	
10 -56	1192-5595-000	プレート			1		
10 -57	A252-0706-012	トラスコネジ			1	M6×12	
10 -58	F300-0106-000	フランジナット			1	M6	
10 -59	1192-5596-000	プレート			1		
10 -60	1192-5597-000	シートA			1		
10 -61	A252-0706-012	トラスコネジ			3	M6×12	
10 -62	F300-0106-000	フランジナット			3	M6	
10 -63	1192-5598-000	オサエバン			2		
10 -64	1192-5599-000	シートB			2		
10 -65	F300-0106-000	フランジナット			4	M6	
10 -66	1194-5701-000	ホジヨホッパ			1		
10 -67	1181-0426-000	レストンスポンジ			2	3×20×30	
10 -68	1181-0426-000	レストンスポンジ			2	3×20×30	
10 -69	H164-0106-016	ボルト			4	M6×16 SPW(φ18×t1.6)	
10 -70	1192-5038-001	ベルトストッパ			1		

10. 床土装置関係 (AN-300TK)

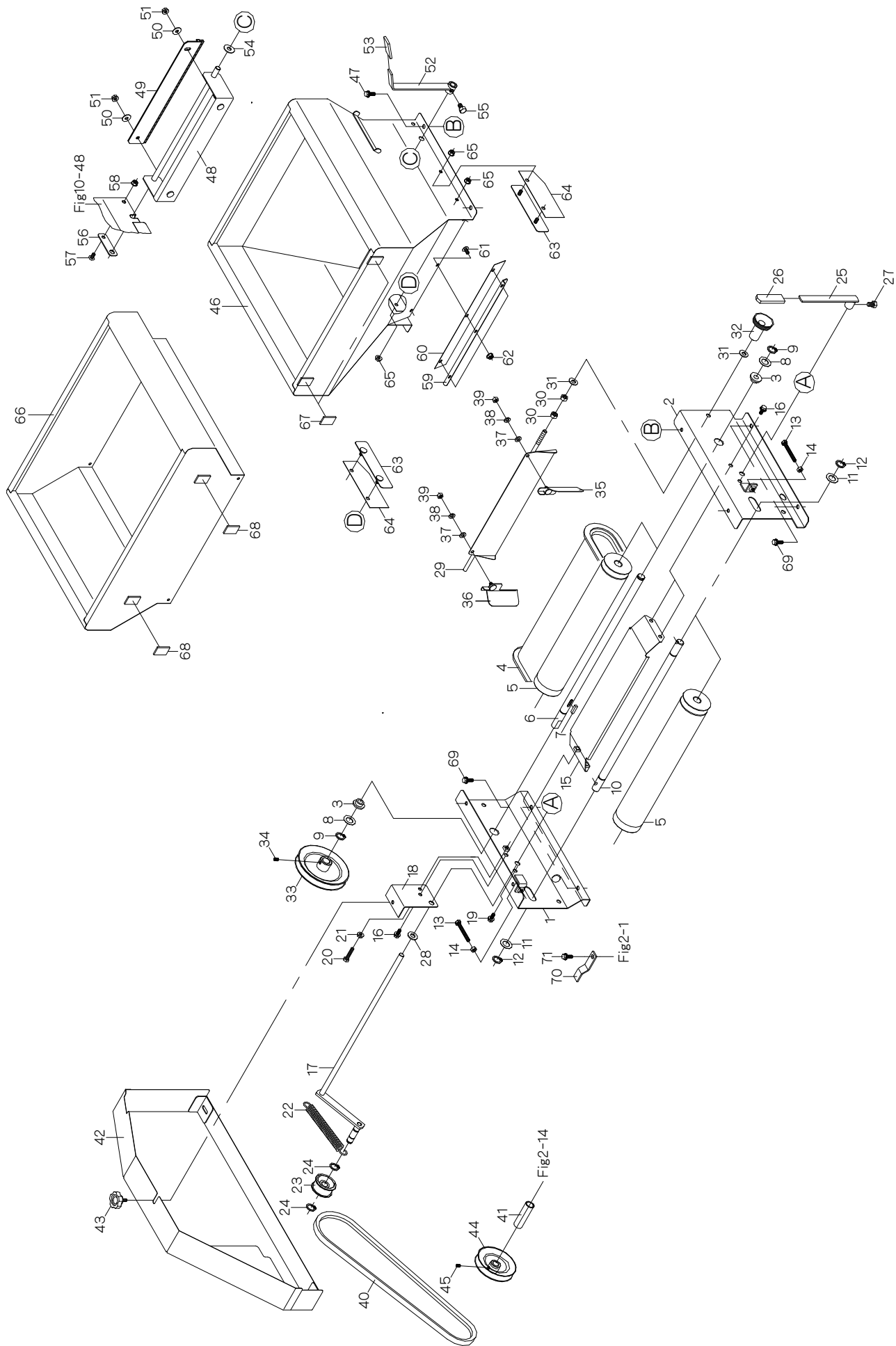

10. 床土装置関係 (AN-300TK)

見出番号	部品番号	部品名称	台当個数			規格	備考
			301K	301KF	300TK		
10-71	H164-0106-016	ボルト			1	M6×16 SPW(φ18×t1.6)	

1 1. 床土均平装置関係 (AN-300TK)

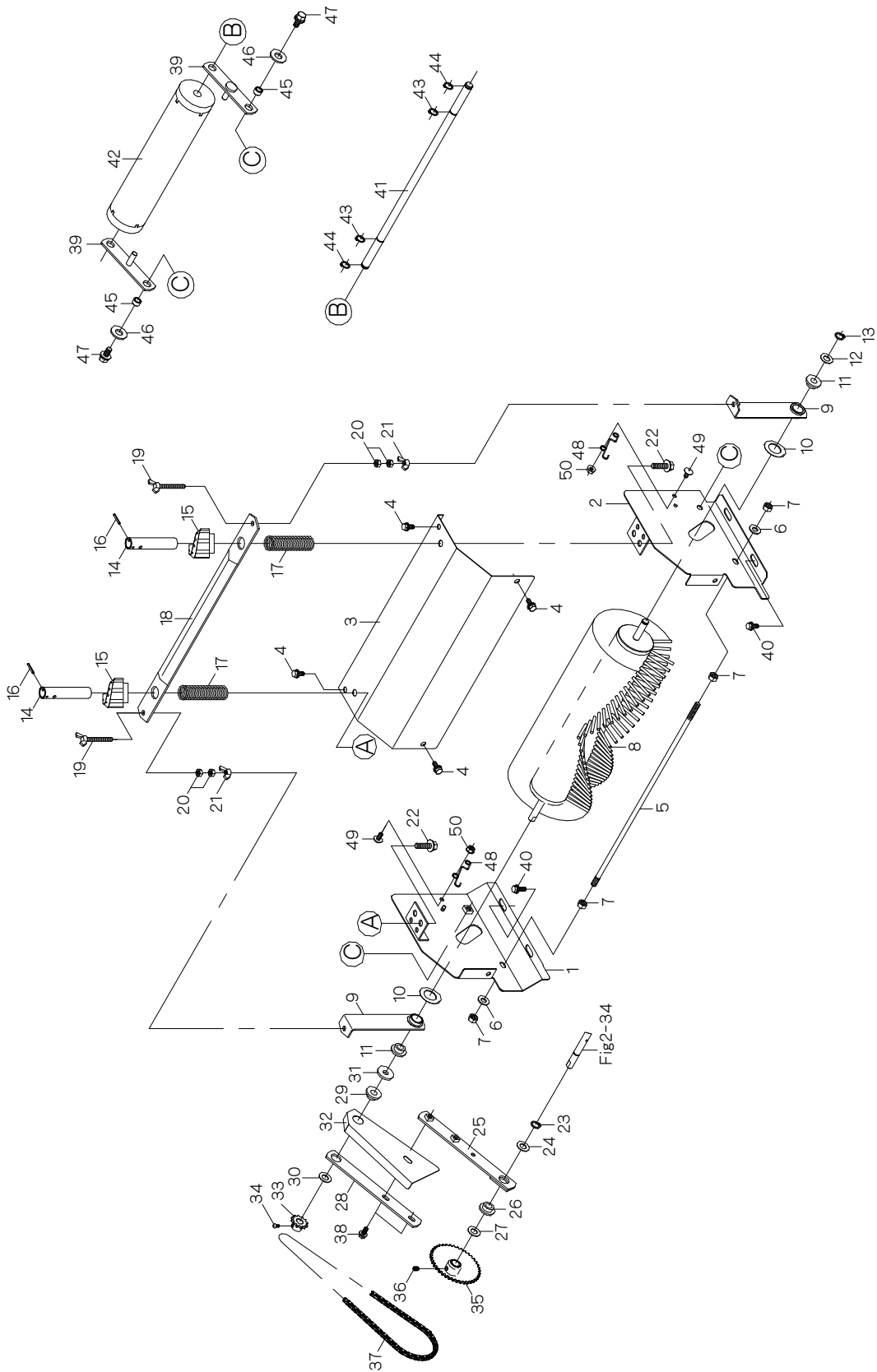

1 1. 床土均平装置関係 (AN-300TK)

見出番号	部品番号	部品名称	台当個数			規格	備考
			301K	301KF	300TK		
11 -1	1192-6151-001-01	ブラシフレームL			1		
11 -2	1192-6152-001-01	ブラシフレームR			1		
11 -3	1192-6153-001-01	ブラシカバー			1		
11 -4	H164-0106-016	ボルト			4	M6×16 SPW(φ18×t1.6)	
11 -5	1192-6154-000	シキリバー			1		
11 -6	0350-0140-818	ワッシャ			2	M8×φ18×t1.6	
11 -7	A301-0108-001	ナット			4	M8	
11 -8	1192-6161-000	ハイドブラシ			1		
11 -9	1192-6166-000	メタル			2		
11 -10	1192-6167-000	ワッシャ			2	M20.5×φ34×t0.8	
11 -11	1000-2348	ジクウケ(C)			2		
11 -12	0731-0101-010	チョウセイライナー			1	11×17×1.0	
11 -13	0740-0001-000	Cリング			1	φ10 軸用	
11 -14	1192-6171-000-01	セットジク			2		
11 -15	1192-6172-000	ブラシツマミ			2		
11 -16	Z550-0003-020	スプリングピン			2	3×20	
11 -17	1192-6173-000	スプリング			2		
11 -18	1192-6174-000	ブラケット			1		
11 -19	A140-0600-650	チョウボルト			2	M6×50	
11 -20	A300-0106-001	ナット			4	M6	
11 -21	A330-0100-60P	チョウナット			2	M6	
11 -22	H114-0108-030	ボルト			2	M8×30 SPW(φ18×t1.6)	
11 -23	0740-0001-000	Cリング			1	φ10 軸用	
11 -24	0731-0101-010	チョウセイライナー			1	11×17×1.0	
11 -25	1192-6181-001	ブラシアームA			1		
11 -26	1000-2348	ジクウケ(C)			1		
11 -27	0731-0101-010	チョウセイライナー			1	11×17×1.0	
11 -28	1192-6183-000	ブラシアームB			1		
11 -29	1000-2348	ジクウケ(C)			1		
11 -30	0731-0101-010	チョウセイライナー			1	11×17×1.0	
11 -31	0350-0151-026	ワッシャ			1	M10×φ26×t2.3	
11 -32	1192-6184-000	チェーンカバー			1		
11 -33	1192-5026-000	スプロケット12-10			1		
11 -34	A252-0104-008	トラスコネジ			1	M4×8	
11 -35	1192-6185-000	スプロケット40-10			1		

1 1. 床土均平装置関係 (AN-300TK)

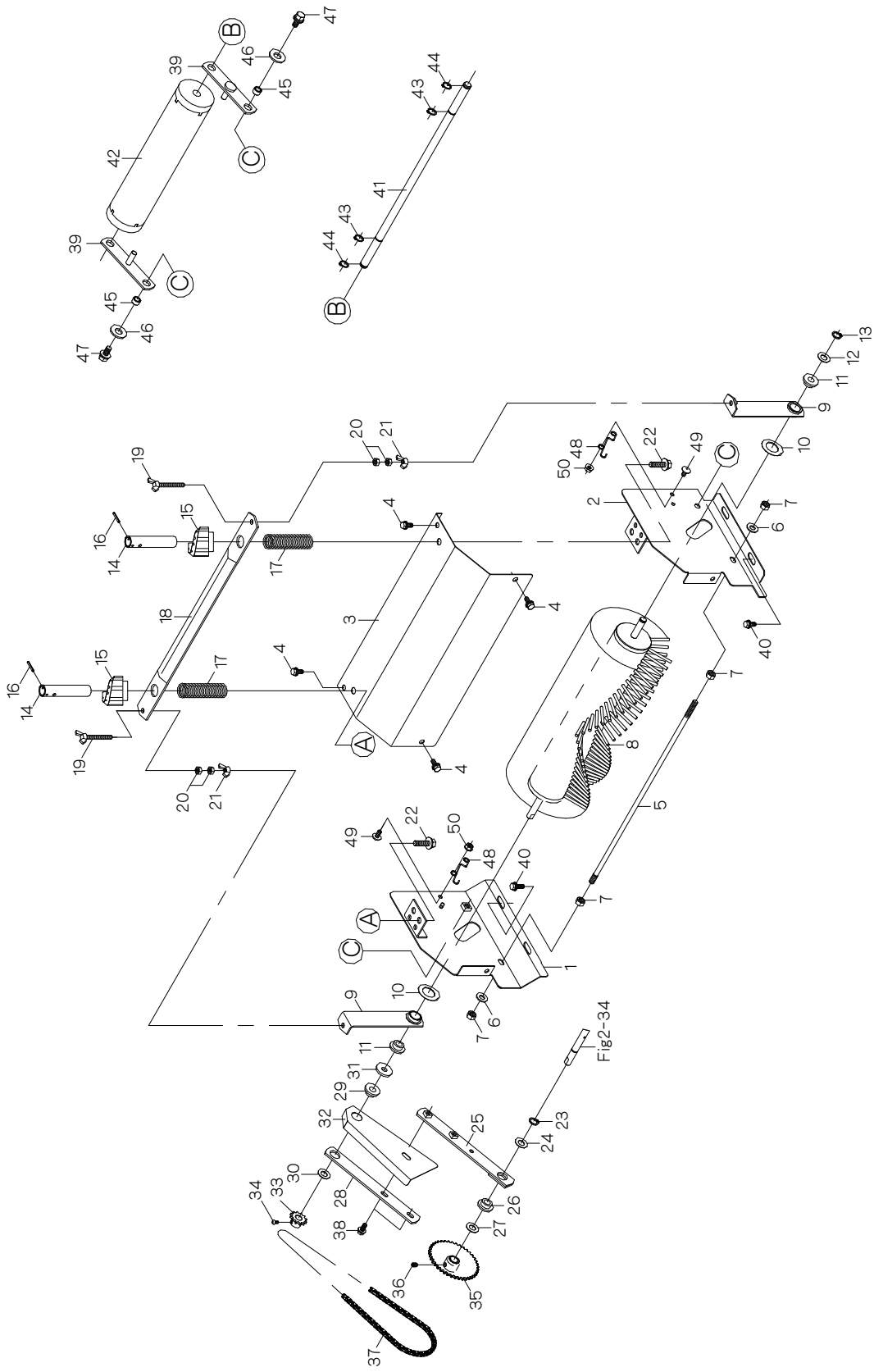

1 1. 床土均平装置関係 (AN-300TK)

見出番号	部品番号	部品名称	台当個数			規格	備考
			301K	301KF	300TK		
11 -36	A291-0706-010	ロックアナツキトメネジ			1	M6×10	
11 -37	0870-9031-06A	チェーン106			1	RS25-106	
11 -38	H164-0106-016	ボルト			2	M6×16 SPW(φ18×t1.6)	
11 -39	1192-6311-002-12	チンアツフレーム			2		
11 -40	H164-0106-016	ボルト			4	M6×16 SPW(φ18×t1.6)	
11 -41	1192-6312-000	チンアツシャフト			1		
11 -42	1181-0412-000	チンアツローラ			1		
11 -43	0740-0001-200	Cリング			2	φ12 軸用	
11 -44	0740-0001-200	Cリング			2	φ12 軸用	
11 -45	1192-5028-001	カラー			2		
11 -46	0350-0151-226	ワッシャ			2	M12×φ26×t2.3	
11 -47	H114-0108-020	ボルト			2	M8×20 SPW(φ18×t1.6)	
11 -48	1192-6316-000	フック			2		
11 -49	A252-0706-012	トラスコネジ			2	M6×12	
11 -50	F300-0106-000	フランジナット			2	M6	

12. スミトリ装置 (AN-300TK)

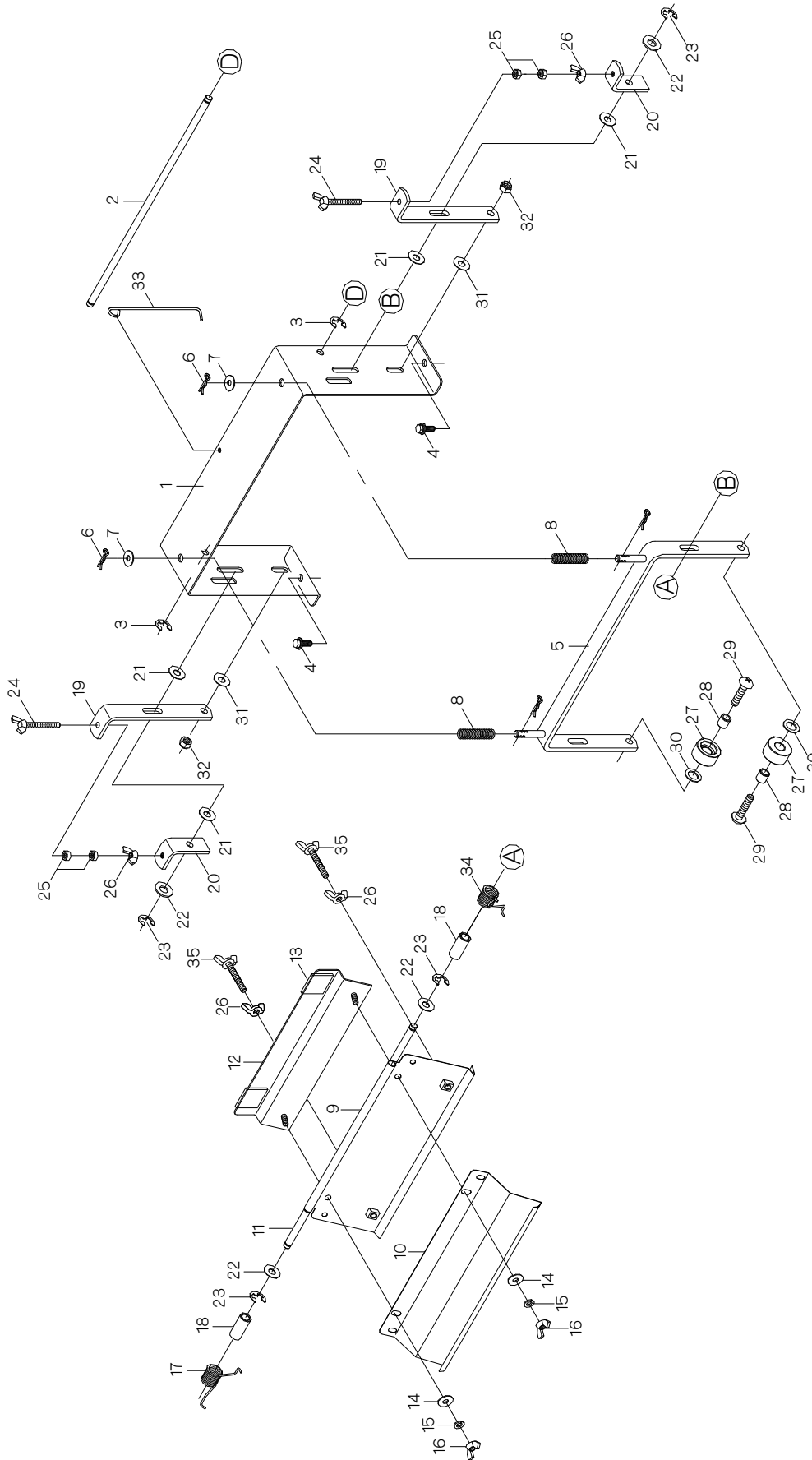

12. スミトリ装置 (AN-300TK)

見出番号	部品番号	部品名称	台当個数			規格	備考
			301K	301KF	300TK		
12 -1	1193-6611-000	フレームB			1		
12 -2	1193-6633-000	ストッパ			1		
12 -3	0742-0100-600	Eリング			2	φ6 軸用	
12 -4	H164-0106-016	ボルト			2	M6×16 SPW(φ18×t1.6)	
12 -5	1193-6612-000-01	ローラフレームB			1		
12 -6	1193-6528-000	スナップピン(8B)			2		
12 -7	0350-0140-818	ワッシャ			2	M8×φ18×t1.6	
12 -8	1193-6621-000	オサエバネ			2		
12 -9	1193-6613-001-01	スミオサエR-B			1		
12 -10	1193-6614-000	スミオサエF-B			1		
12 -11	1193-6631-000	シテンジク			1		
12 -12	1193-6632-000	スミオサエベース			1		
12 -13	1181-0426-000	レストンスポンジ			2	3×20×30	
12 -14	0350-0140-618	ワッシャ			2	M6×φ18×t1.6	
12 -15	A360-0100-602	スプリングワッシャ			2	M6	
12 -16	A330-0100-600	チョウナット			2	M6	
12 -17	1193-6623-000	スプリングL			1		
12 -18	1193-6625-000	バネガイド			2		
12 -19	1193-6615-000	メタルベースB			2		
12 -20	1193-6616-000-01	メタルB			2		
12 -21	1193-6526-000	ワッシャ(8.5×20)			4		
12 -22	0350-0140-818	ワッシャ			4	M8×φ18×t1.6	
12 -23	0742-0100-600	Eリング			4	φ6 軸用	
12 -24	A140-0600-650	チョウボルト			2	M6×50	
12 -25	A300-0106-001	ナット			4	M6	
12 -26	A330-0100-600	チョウナット			4	M6	
12 -27	1193-6517-000	ローラ			2		
12 -28	1193-6518-000	ローラカラー			2		
12 -29	A252-0708-035	トラスコネジ			2	M8×35	
12 -30	3864-4064-110	ザガネ			2		
12 -31	1193-6526-000	ワッシャ(8.5×20)			2		
12 -32	U300-0108-001	Uナット			2	M8	
12 -33	1193-6525-000	フック			1		
12 -34	1193-6624-000	スプリングR			1		
12 -35	A140-0600-645	チョウボルト			2		

13. 灌水装置関係 (AN-301K・301KF・300TK)

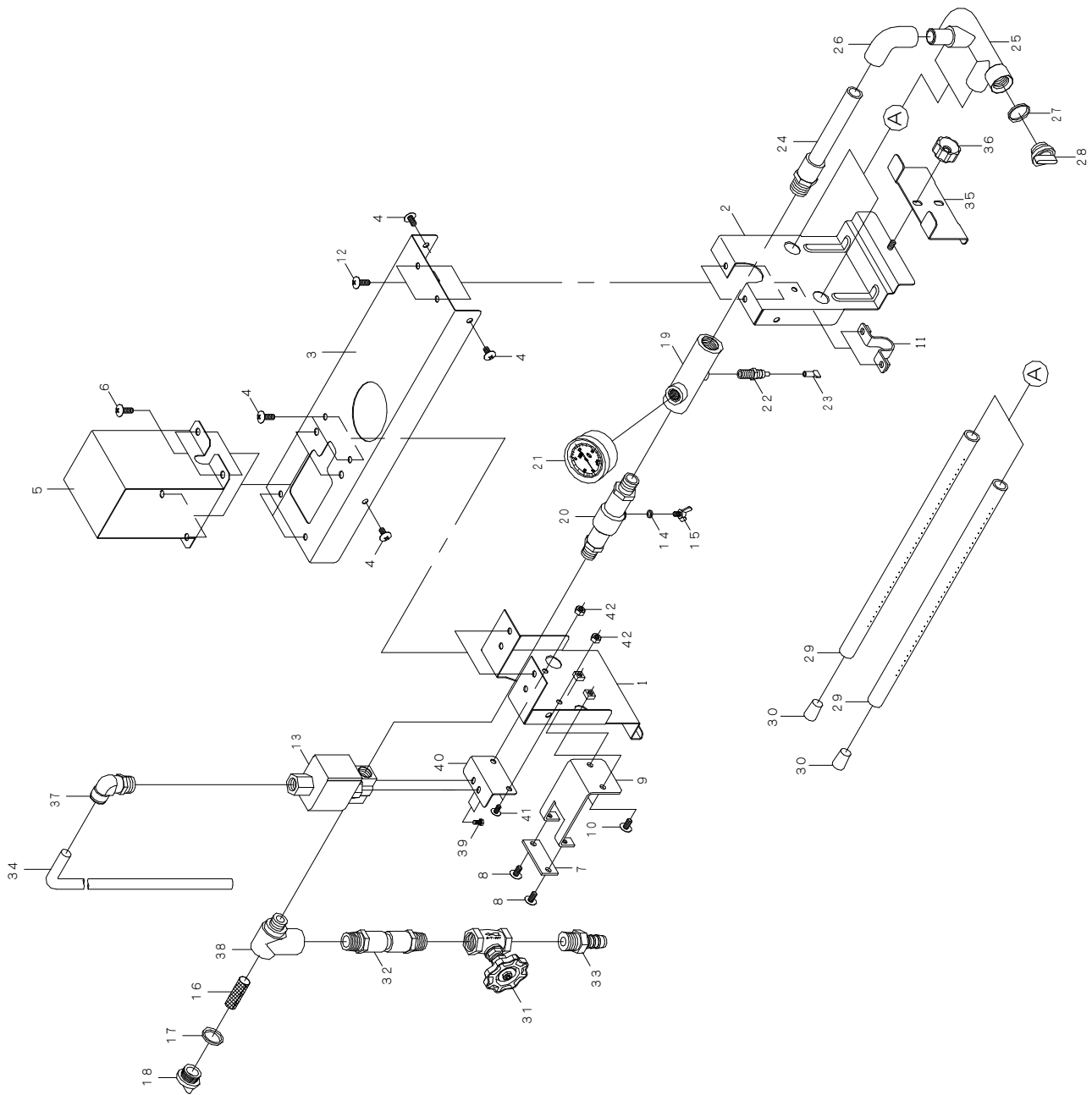

13. 灌水装置関係

(AN-301K・301KF・300TK)

見出番号	部品番号	部品名称	台当個数			規格	備考
			301K	301KF	300TK		
13 -1	1192-3611-001-02	フレームL	1	1	1		
13 -2	1192-3612-001-01	フレームR	1	1	1		
13 -3	1192-3613-000-02	フレームT	1	1	1		
13 -4	A252-0706-012	トラスコネジ	6	6	6	M6×12	
13 -5	1192-3614-000-01	デンジベンカバー	1	1	1		
13 -6	A252-0706-012	トラスコネジ	4	4	4	M6×12	
13 -7	1192-3515-000	カンスイコティ2	1	1	1		
13 -8	A252-0705-012	トラスコネジ	2	2	2	M5×12	
13 -9	1192-3918-000	カンスイコティ1	1	1	1		
13 -10	A252-0706-012	トラスコネジ	2	2	2	M6×12	
13 -11	1192-3519-000	フックB	1	1	1		
13 -12	A252-0706-012	トラスコネジ	2	2	2	M6×12	
13 -13	1192-3950-000	デンジベン	1	1	1		
13 -14	0830-0200-400	Oリング	1	1	1	φ40 軸用 (Gタ)	
13 -15	A140-0500-408	チョウボルト	1	1	1	M4×8	
13 -16	1192-3521-000-01	フィルター	1	1	1		
13 -17	1192-3528-000	Oリング	1	1	1		
13 -18	1192-3522-000	キャップ	1	1	1		
13 -19	1192-3561-000	マニホールド300	1	1	1		
13 -20	1192-3942-000	ソケット	1	1	1		
13 -21	1192-3624-000	アツリヨクケイ	1	1	1		
13 -22	1192-3625-000	ホースノズル	1	1	1		
13 -23	1192-3536-000	ダコニールセン	1	1	1		
13 -24	1192-3626-001-1	パイプA	1	1	1		
13 -25	1192-3627-000	ブンキカン	1	1	1		
13 -26	1199-0021-000	エルボA	1	1	1		
13 -27	1192-3528-000	Oリング	1	1	1		
13 -28	1192-3522-000	キャップ	1	1	1		
13 -29	1192-3525-000	カンスイパイプ	2	2	2		
13 -30	1192-3532-000-1	ゴムセン	2	2	2		
13 -31	1192-3523-000	バルブ	1	1	1		
13 -32	1192-3621-000	ソケット	1	1	1		
13 -33	1192-3523-200	ホースジョイント	1	1	1		
13 -34	1192-3933-000	ハイスイパイプB	1	1	1		
13 -35	1192-3615-000	フック	1	1	1		

13. 灌水装置関係 (AN-301K・301KF・300TK)

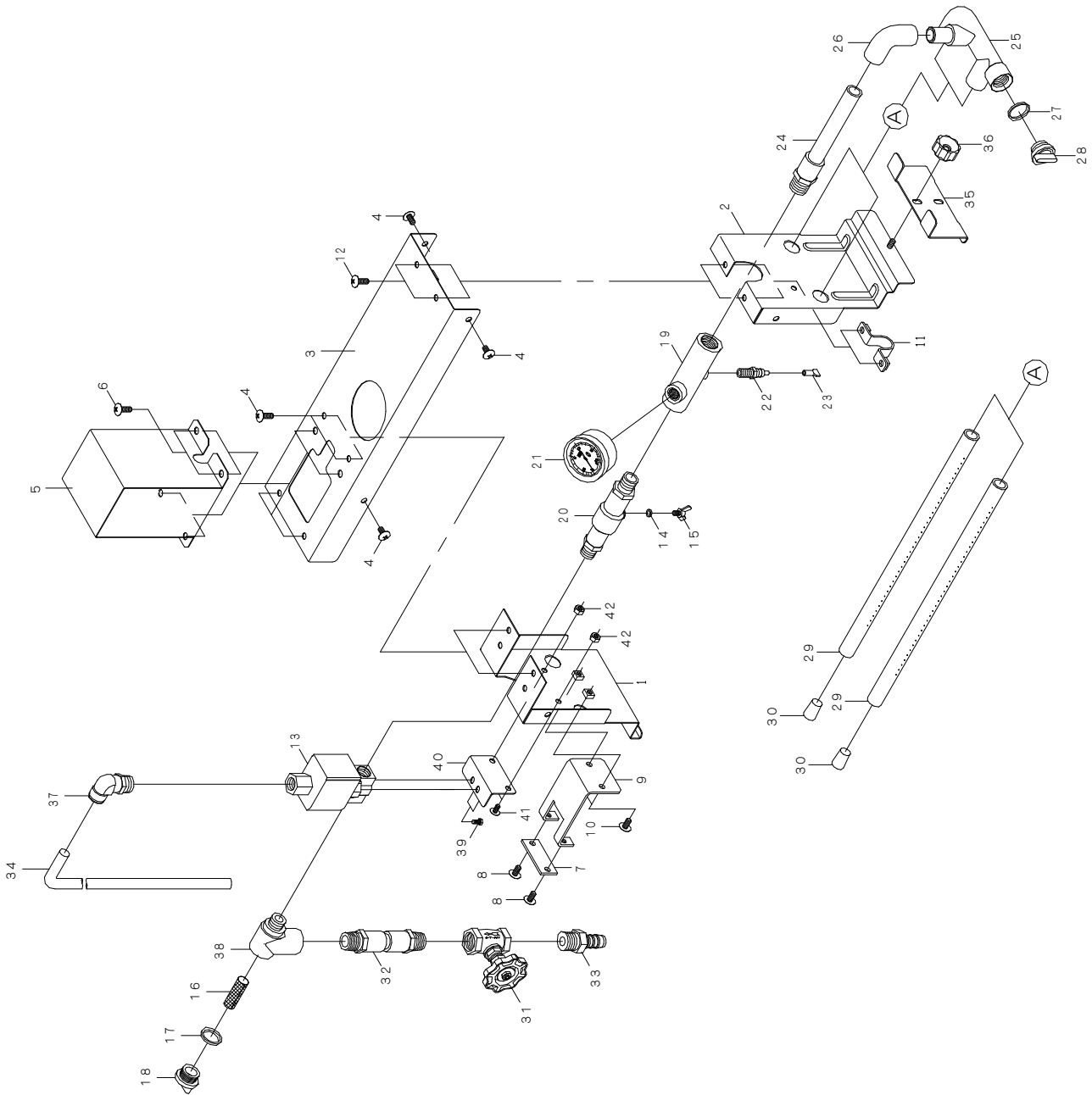

13. 灌水装置関係 (AN-301K・301KF・300TK)

見出番号	部品番号	部品名称	台当個数			規格	備考
			301K	301KF	300TK		
13 -36	N300-0106-E01	ENナット	1	1	1	M6 φ30 黒色	
13 -37	1192-3960-000	メイエルボ	1	1	1		
13 -38	1192-3943-000	ボディ	1	1	1		
13 -39	A100-0105-008	ボルト	2	2	2	M5×8	
13 -40	1192-3944-000	ブラケットステイ	1	1	1		
13 -41	A252-0706-012	トラスコネジ	2	2	2	M6×12	
13 -42	A300-0106-001	ナット	2	2	2	M6	

1 4. 薬液散布装置 (AN-301K・301KF・300TK)

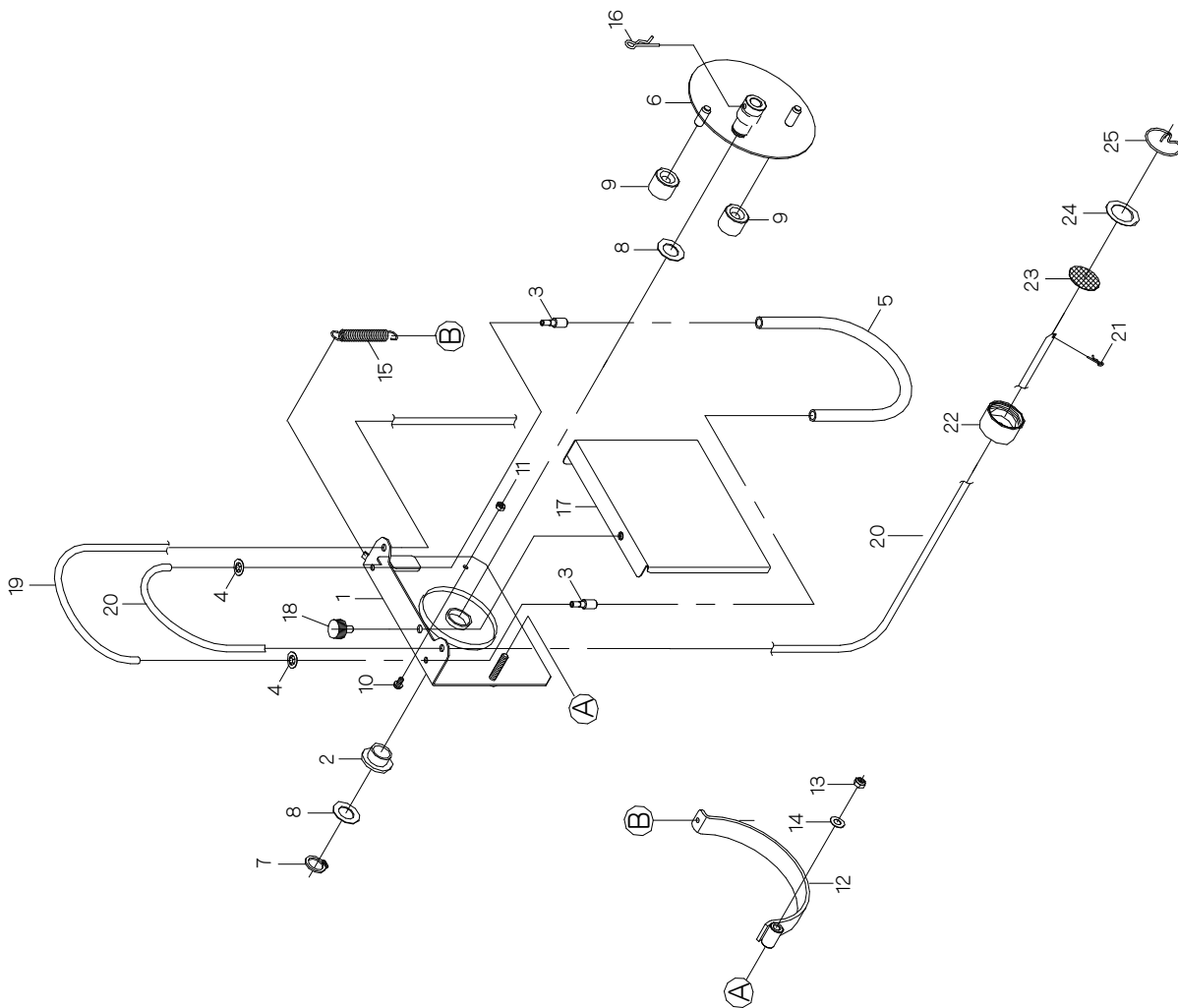

14. 薬液散布装置 (AN-301K・301KF・300TK)

見出番号	部品番号	部品名称	台当個数			規格	備考
			301K	301KF	300TK		
14 -1	1192-3781-002-1	ダコニールフレーム	1	1	1		
14 -2	1192-4055-000	ブッシュ15	1	1	1		
14 -3	1192-3783-000	ジョイント	2	2	2		
14 -4	1192-3783-100	ブッシュナット	2	2	2		
14 -5	1192-3784-000	シリコンホース	1	1	1		
14 -6	1192-3785-000-02	ローラジク	1	1	1		
14 -7	0740-0001-500	Cリング	1	1	1	φ15 軸用	
14 -8	1181-0216-000	ワッシャ	2	2	2	M15.5×φ25×t0.6	
14 -9	1192-3786-001-01	ローラ	2	2	2		
14 -10	F242-0104-008	ナベコネジ	1	1	1	M4×8 SW付	
14 -11	A300-0104-001	ナット	1	1	1	M4	
14 -12	1192-3787-001-01	ホースガイド	1	1	1		
14 -13	A350-0106-000	ロックナット	1	1	1	M6	
14 -14	0350-0130-613	ワッシャ	1	1	1	M6×φ13×t1.0	
14 -15	1192-3788-000	スプリング	1	1	1		
14 -16	0521-0116-000	スナップピン	1	1	1	φ16用	
14 -17	1192-3791-000	ポンプカバー	1	1	1		
14 -18	1192-2075-000	ケシヨウネジ	1	1	1	M6×12 (K100-0106-012W)	
14 -19	1192-3764-000	トシュツホース	1	1	1		
14 -20	1192-3801-000	ホース	1	1	1		
14 -21	0521-0106-000	スナップピン	1	1	1	φ6用	
14 -22	1192-3802-000	ウエイト	1	1	1		
14 -23	1192-3803-000	フィルター	1	1	1		
14 -24	1192-3804-000	ワッシャ	1	1	1	M20×φ30×t0.6	
14 -25	1192-3805-000	フック	1	1	1		

15. 播種装置 1 (AN-301K・301KF・300TK)

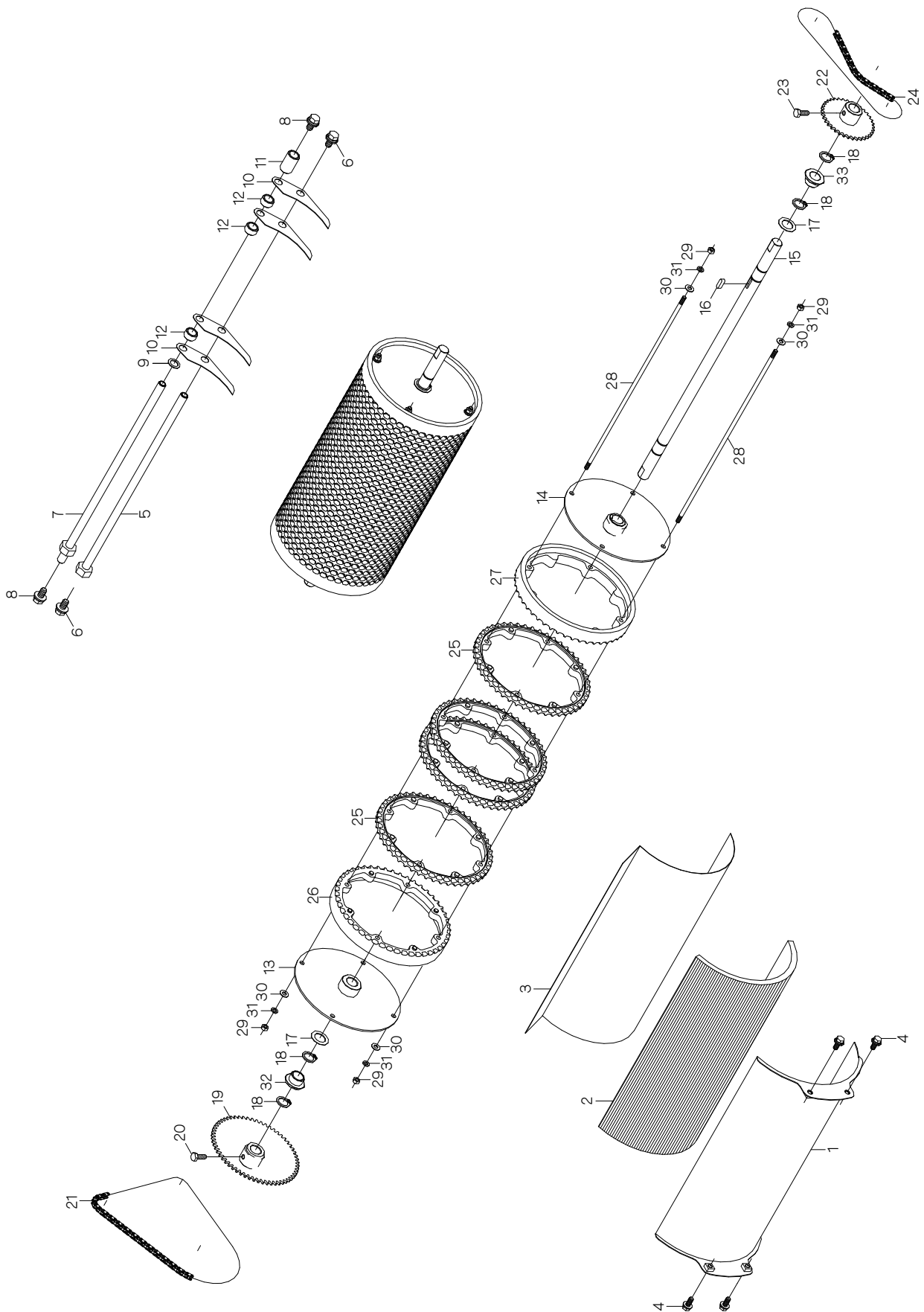

15. 播種装置 1 (AN-301K・301KF・300TK)

見出番号	部品番号	部品名称	台当個数			規格	備考
			301K	301KF	300TK		
15 -1	1192-4014-000	ロールガイド	1	1	1		
15 -2	1192-4015-000	ガイドウレタン	1	1	1		
15 -3	1192-4016-000	ポリシート	1	1	1		
15 -4	H164-0106-016	ボルト	4	4	4	M6×16 SPW(φ18×t1.6)	
15 -5	1192-4006-000	スクレーパヅクR	1	1	1		
15 -6	H114-0108-016	ボルト	2	2	2	M8×16 SPW(φ18×t1.6)	
15 -7	1192-4032-000	スクレーパヅクF	1	1	1		
15 -8	H114-0108-016	ボルト	2	2	2	M8×16 SPW(φ18×t1.6)	
15 -9	1192-4048-000	ワッシャ(11×17×0.8)	1	1	1		
15 -10	1192-4017-001-1	スクレーパ	28	28	28		
15 -11	1192-4018-001-01	カラー27.4	1	1	1		
15 -12	1192-4019-000	カラー9	27	27	27		
15 -13	1192-4042-000	ロールソクバンL	1	1	1		
15 -14	1192-4043-000	ロールソクバンR	1	1	1		
15 -15	1192-4051-000	ロールヅク	1	1	1		
15 -16	0572-0005-016	両丸キー	1	1	1	5×5×16	
15 -17	1181-0216-000	ワッシャ	2	2	2	M15.5×φ25×t0.6	
15 -18	0740-0001-500	Cリング	4	4	4	φ15 軸用	
15 -19	1192-4052-000	スプロケット60T	1	1	1		
15 -20	A040-0106-012	ボルト	1	1	1	M6×12 7T	
15 -21	0870-9030-961	チェーン96L	1	1	1	RS25-96	
15 -22	1192-4053-000	スプロケット36T	1	1	1		
15 -23	A040-0106-012	ボルト	1	1	1	M6×12 7T	
15 -24	0870-9030-761	チェーン76L	1	1	1	RS25-76	
15 -25	1192-4045-000	ハシュロールM	27	27	27		
15 -26	1192-4046-000	ハシュロールL	1	1	1		
15 -27	1192-4047-000	ハシュロールR	1	1	1		
15 -28	1192-4044-000	ロールボルト(M5)	4	4	4		
15 -29	A300-0105-001	ナット	8	8	8	M5	
15 -30	0350-0120-512	ワッシャ	8	8	8	M5×φ12×t0.8	
15 -31	A360-0100-502	スプリングワッシャ	8	8	8	M5	
15 -32	1192-4055-000	ブッシュ15	1	1	1		
15 -33	1192-4055-000	ブッシュ15	1	1	1		

16. 播種装置 2 (AN-301K・301KF・300TK)

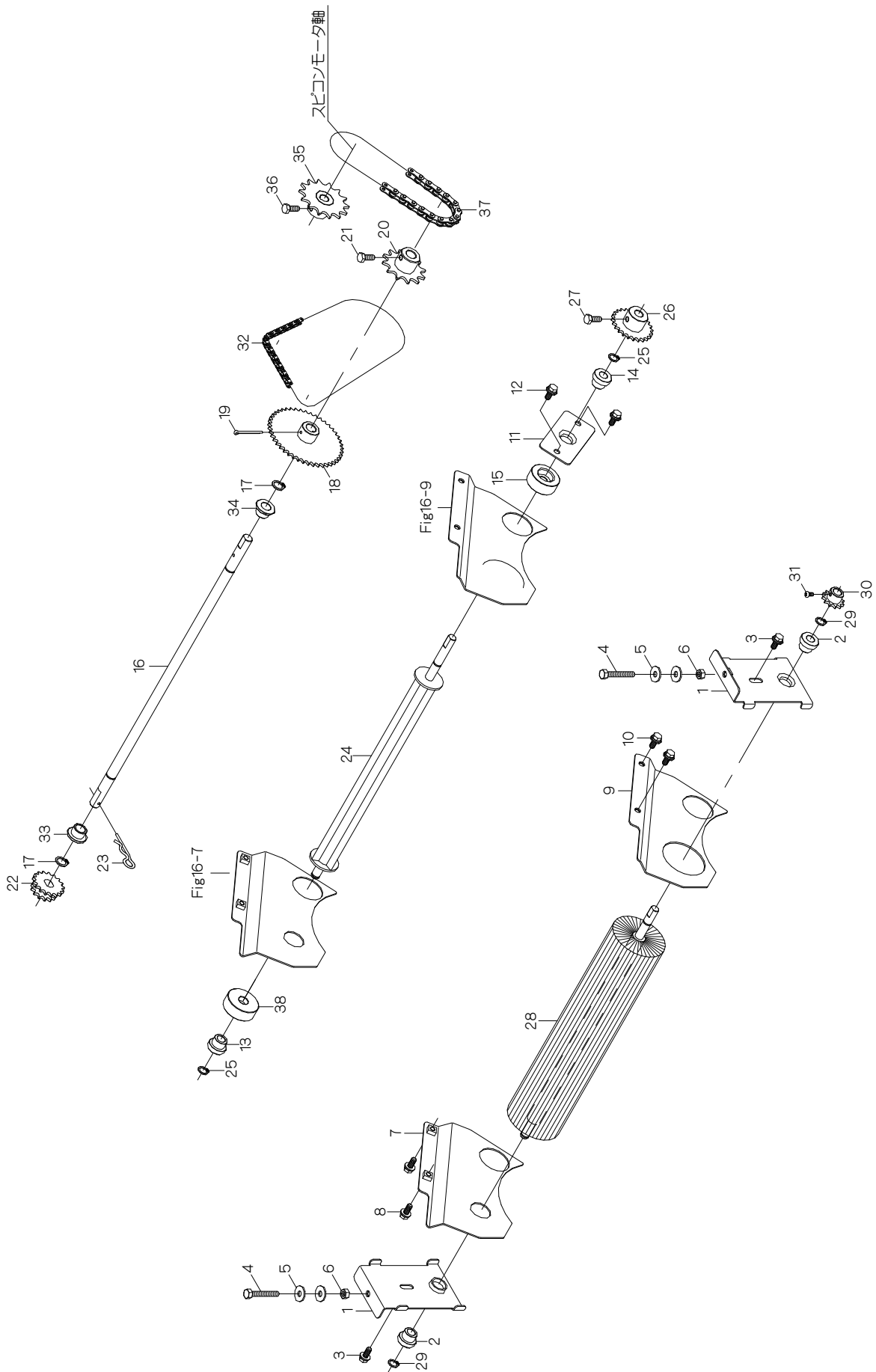

16. 播種装置 2 (AN-301K・301KF・300TK)

見出番号	部品番号	部品名称	台当個数			規格	備考
			301K	301KF	300TK		
16 -1	1192-4004-000-01	ブラシメタル	2	2	2		
16 -2	1192-2015-000	ブッシュ10	2	2	2		
16 -3	H164-0106-016	ボルト	2	2	2	M6×16 SPW(φ18×t1.6)	
16 -4	A100-0106-040	ボルト	2	2	2	M6×40	
16 -5	0350-0140-618	ワッシャ	4	4	4	M6×φ18×t1.6	
16 -6	A300-0106-001	ナット	2	2	2	M6	
16 -7	1192-4007-001	シキリバンL	1	1	1		
16 -8	H164-0106-016	ボルト	2	2	2	M6×16 SPW(φ18×t1.6)	
16 -9	1192-4008-000	シキリバンR	1	1	1		
16 -10	H164-0106-016	ボルト	2	2	2	M6×16 SPW(φ18×t1.6)	
16 -11	1192-4009-000	ロールメタル	1	1	1		
16 -12	H164-0106-016	ボルト	2	2	2	M6×16 SPW(φ18×t1.6)	
16 -13	1192-2015-000	ブッシュ10	1	1	1		
16 -14	1192-2015-000	ブッシュ10	1	1	1		
16 -15	1192-4009-100	カラー	1	1	1		
16 -16	1192-4026-000	カウンタジク	1	1	1		
16 -17	0740-0001-200	Cリング	2	2	2	φ12 軸用	
16 -18	1192-4027-000	スプロケット45T	1	1	1		
16 -19	0520-0130-030	ワリピン	1	1	1	φ3×30	
16 -20	1192-4028-000	スプロケット12T-C	1	1	1		
16 -21	A040-0106-012	ボルト	1	1	1	M6×12 7T	
16 -22	1192-4029-001-1	スプロケット13-17	1	1	1		
16 -23	1192-4038-000	スナップピン 12B	1	1	1		
16 -24	1192-4061-000	カクハンロール	1	1	1		
16 -25	0740-0001-000	Cリング	2	2	2	φ10 軸用	
16 -26	1192-4062-000	スプロケット24T	1	1	1		
16 -27	A040-0106-012	ボルト	1	1	1	M6×12 7T	
16 -28	1192-4065-000	ロールブラシ	1	1	1		
16 -29	0740-0001-000	Cリング	2	2	2	φ10 軸用	
16 -30	1192-5026-000	スプロケット12-10	1	1	1		
16 -31	A242-0104-008	ナベコネジ	1	1	1	M4×8	
16 -32	0870-9030-94A	チェーン94L	1	1	1	RS25-94	
16 -33	1192-4024-000	ブッシュ12	1	1	1		
16 -34	1192-4024-000	ブッシュ12	1	1	1		
16 -35	1192-4302-000	スプロケット16T-M	1	1	1		

16. 播種装置 2 (AN-301K・301KF・300TK)

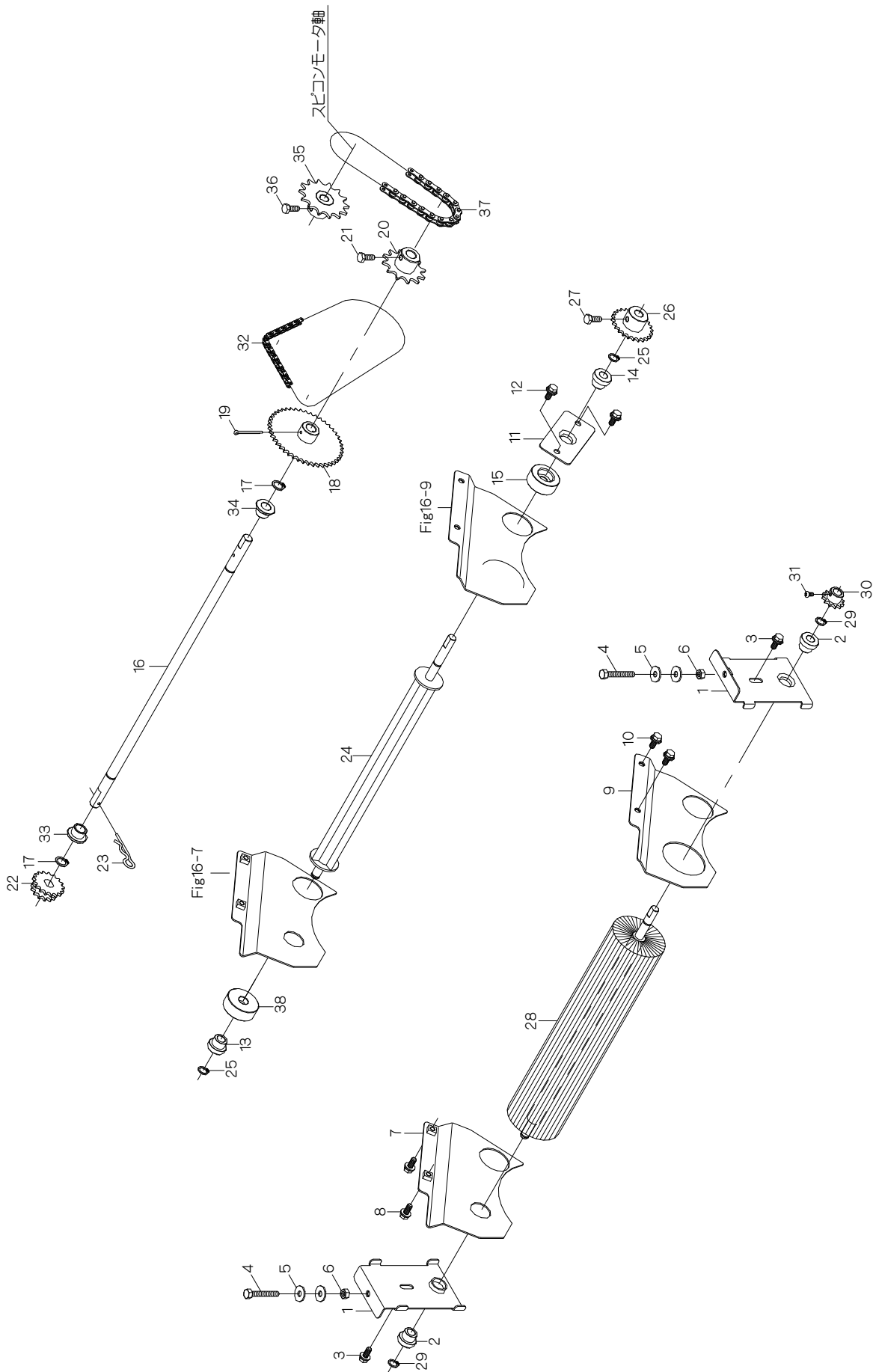

16. 播種装置 2 (AN-301K・301KF・300TK)

見出番号	部品番号	部品名称	台当個数			規格	備考
			301K	301KF	300TK		
16 -36	A040-0106-012	ボルト	1	1	1	M6×12 7T	
16 -37	0870-9190-341	チェーン34	1	1	1	RS37-34	
16 -38	1192-4009-200	カラー R	1	1	1		

17. 播種装置 3 (AN-301K・301KF・300TK)

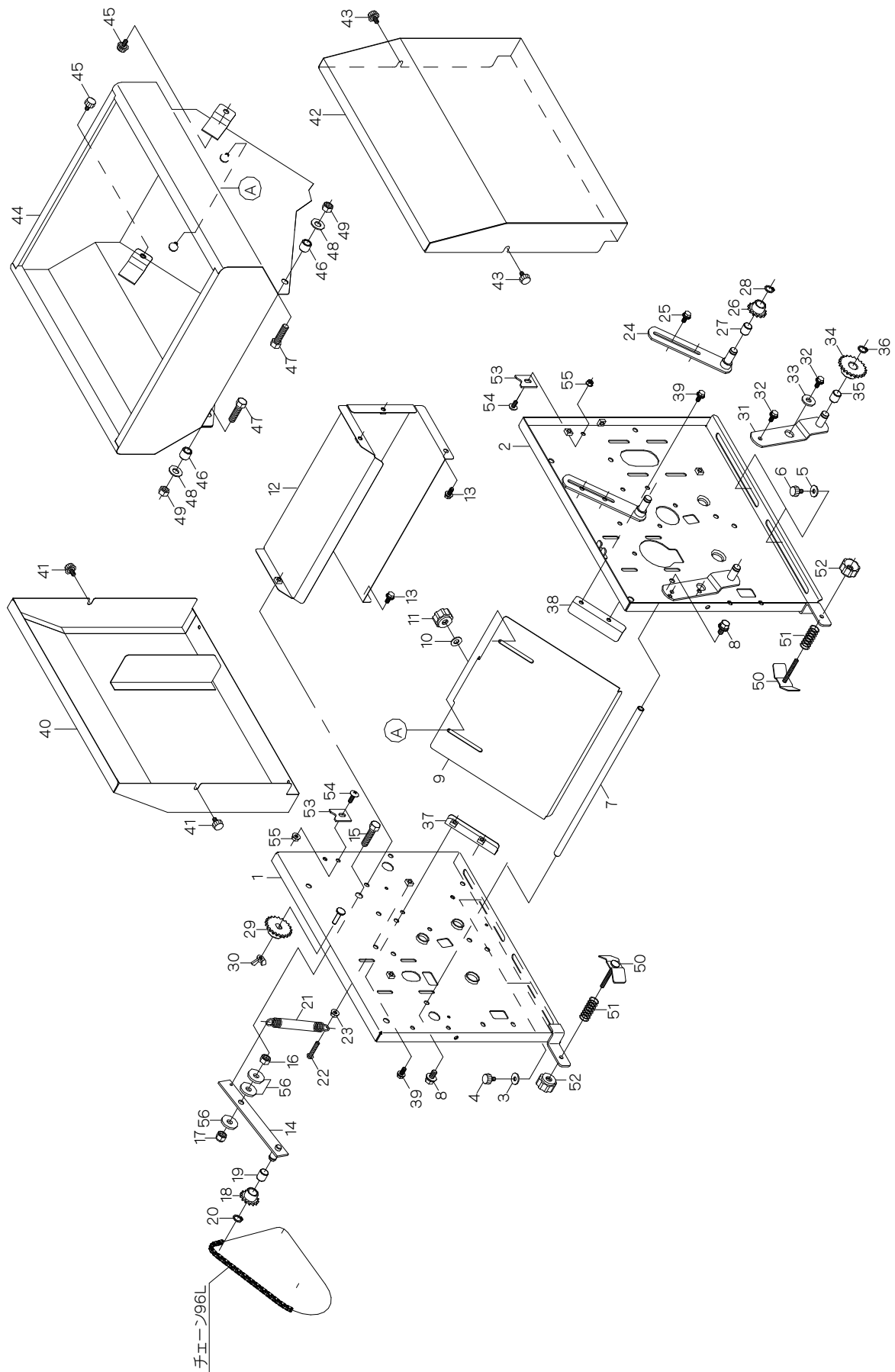

17. 播種装置 3 (AN-301K・301KF・300TK)

見出番号	部品番号	部品名称	台当個数			規格	備考
			301K	301KF	300TK		
17 -1	1192-4001-001	フレームL	1	1	1		
17 -2	1192-4002-001	フレームR	1	1	1		
17 -3	0350-0140-618	ワッシャ	2	2	2	M6×φ18×t1.6	
17 -4	1192-2075-000	ケシヨウネジ	2	2	2	M6×12 (K100-0106-012W)	
17 -5	0350-0140-618	ワッシャ	2	2	2	M6×φ18×t1.6	
17 -6	1192-2075-000	ケシヨウネジ	2	2	2	M6×12 (K100-0106-012W)	
17 -7	1192-4003-000	ホッパレンケツパイプ	1	1	1		
17 -8	H114-0108-016	ボルト	2	2	2	M8×16 SPW(φ18×t1.6)	
17 -9	1192-4011-001-11	シャッタ	1	1	1		
17 -10	0350-0140-618	ワッシャ	2	2	2	M6×φ18×t1.6	
17 -11	N300-0106-E01	E Nナット	2	2	2	M6 φ30 黒色	
17 -12	1192-4012-001	モーターカバー	1	1	1		
17 -13	H164-0106-016	ボルト	6	6	6	M6×16 SPW(φ18×t1.6)	
17 -14	1192-4021-001-1	テンションアームR	1	1	1		
17 -15	A112-0110-035	ボルト	1	1	1	M10×35	
17 -16	A303-0110-001	ナット	1	1	1	M10	
17 -17	1192-4039-000	Uナット	1	1	1	M10 (U303-0110-001)	
17 -18	1192-4022-000	スプロケット14T	1	1	1		
17 -19	MB12-15DU-000	ドライブアリング	1	1	1		
17 -20	0740-0001-200	Cリング	1	1	1	φ12 軸用	
17 -21	1192-4023-000	スプリング	1	1	1		
17 -22	A242-0106-030	ナベコネジ	1	1	1	M6×30	
17 -23	K300-0106-001	コニカルナット	1	1	1	M6	
17 -24	1192-4025-000	テンションアームB	1	1	1		
17 -25	H164-0106-016	ボルト	2	2	2	M6×16 SPW(φ18×t1.6)	
17 -26	1192-4022-000	スプロケット14T	1	1	1		
17 -27	MB12-15DU-000	ドライブアリング	1	1	1		
17 -28	0740-0001-200	Cリング	1	1	1	φ12 軸用	
17 -29	1192-4063-000	スプロケット21T	1	1	1		
17 -30	A330-0100-600	チョウナット	1	1	1	M6	
17 -31	1192-4034-000	テンションS	1	1	1		
17 -32	H164-0106-016	ボルト	2	2	2	M6×16 SPW(φ18×t1.6)	
17 -33	0350-0150-822	ワッシャ	1	1	1	M8×φ22×t2.3	
17 -34	1192-4035-000	スプロケット22T	1	1	1		
17 -35	MB12-15DU-000	ドライブアリング	1	1	1		

17. 播種装置 3 (AN-301K・301KF・300TK)

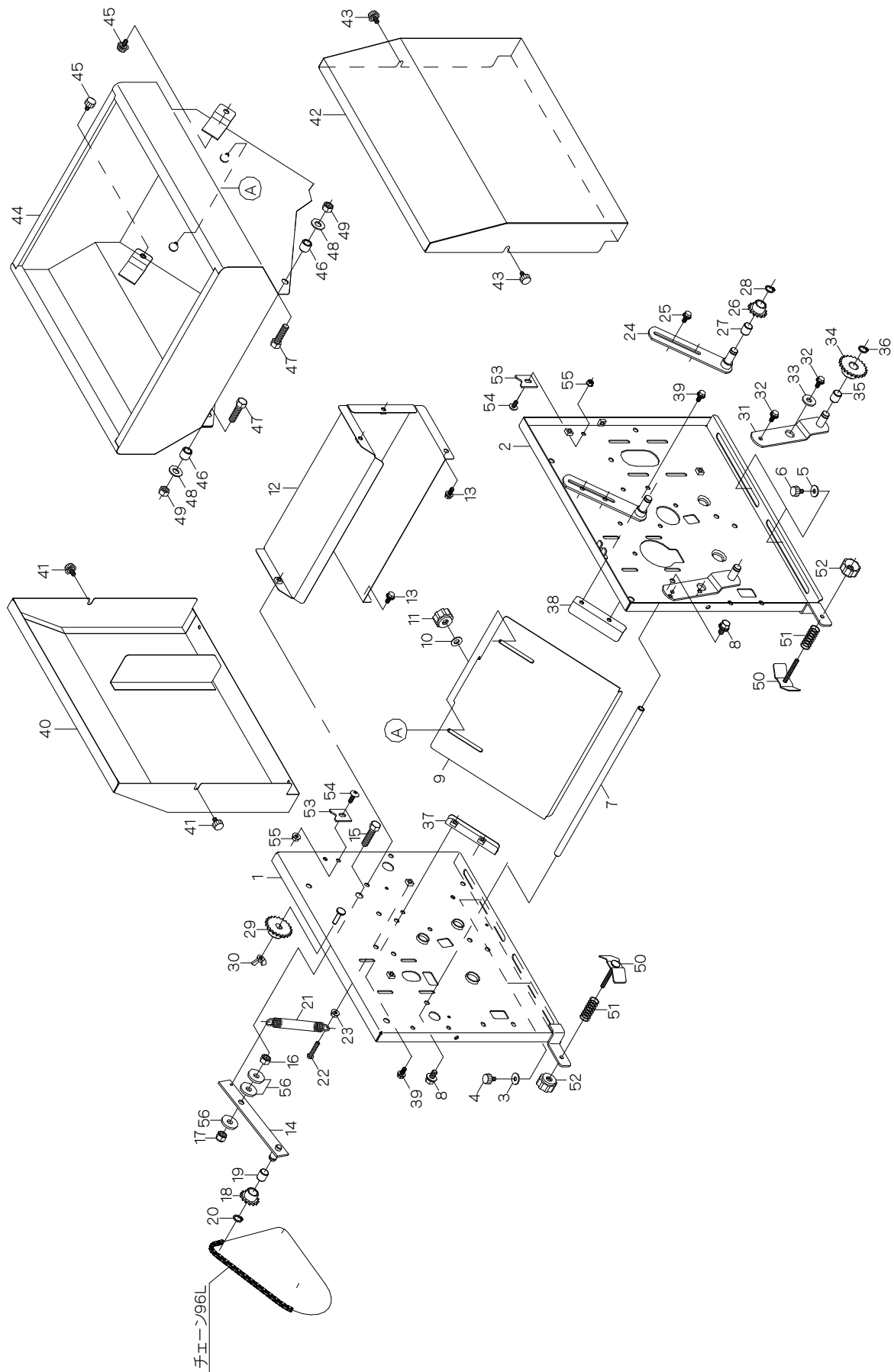

17. 播種装置 3 (AN-301K・301KF・300TK)

見出番号	部品番号	部品名称	台当個数			規格	備考
			301K	301KF	300TK		
17 -36	0740-0001-200	Cリング	1	1	1	φ12 軸用	
17 -37	1192-4036-000	ホッパガイドL	1	1	1		
17 -38	1192-4037-000	ホッパガイドR	1	1	1		
17 -39	H164-0106-016	ボルト	3	3	3	M6×16 SPW(φ18×t1.6)	
17 -40	1192-4081-001-01	カバーL	1	1	1		
17 -41	1192-2075-000	ケシヨウネジ	2	2	2	M6×12 (K100-0106-012W)	
17 -42	1192-4082-001-01	カバーR	1	1	1		
17 -43	1192-2075-000	ケシヨウネジ	2	2	2	M6×12 (K100-0106-012W)	
17 -44	1192-4085-001-01	ハシュホッパ	1	1	1	3, 7a, 8セット	
17 -45	1192-2075-000	ケシヨウネジ	2	2	2	M6×12 (K100-0106-012W)	
17 -46	1192-4087-000	スパーサ	2	2	2		
17 -47	A112-0110-035	ボルト	2	2	2	M10×35	
17 -48	0350-0141-022	ワッシャ	2	2	2	M10×φ22×t1.6	
17 -49	1192-4039-000	Uナット	2	2	2	M10 (U303-0110-001)	
17 -50	1192-2082-000	ハコガイドA	2	2	2		
17 -51	3941-5015-600	スプリング40	2	2	2		
17 -52	N300-0106-E01	ENナット	2	2	2	M6 φ30 黒色	
17 -53	1192-4011-100	ストッパ	2	2	2		
17 -54	A252-0706-012	トラスコネジ	2	2	2	M6×12	
17 -55	F300-0106-000	フランジナット	2	2	2	M6	
17 -56	0350-0151-026	ワッシャ	3	3	3	M10×φ26×t2.3	

18. 覆土装置 (AN-301K・301KF・300TK)

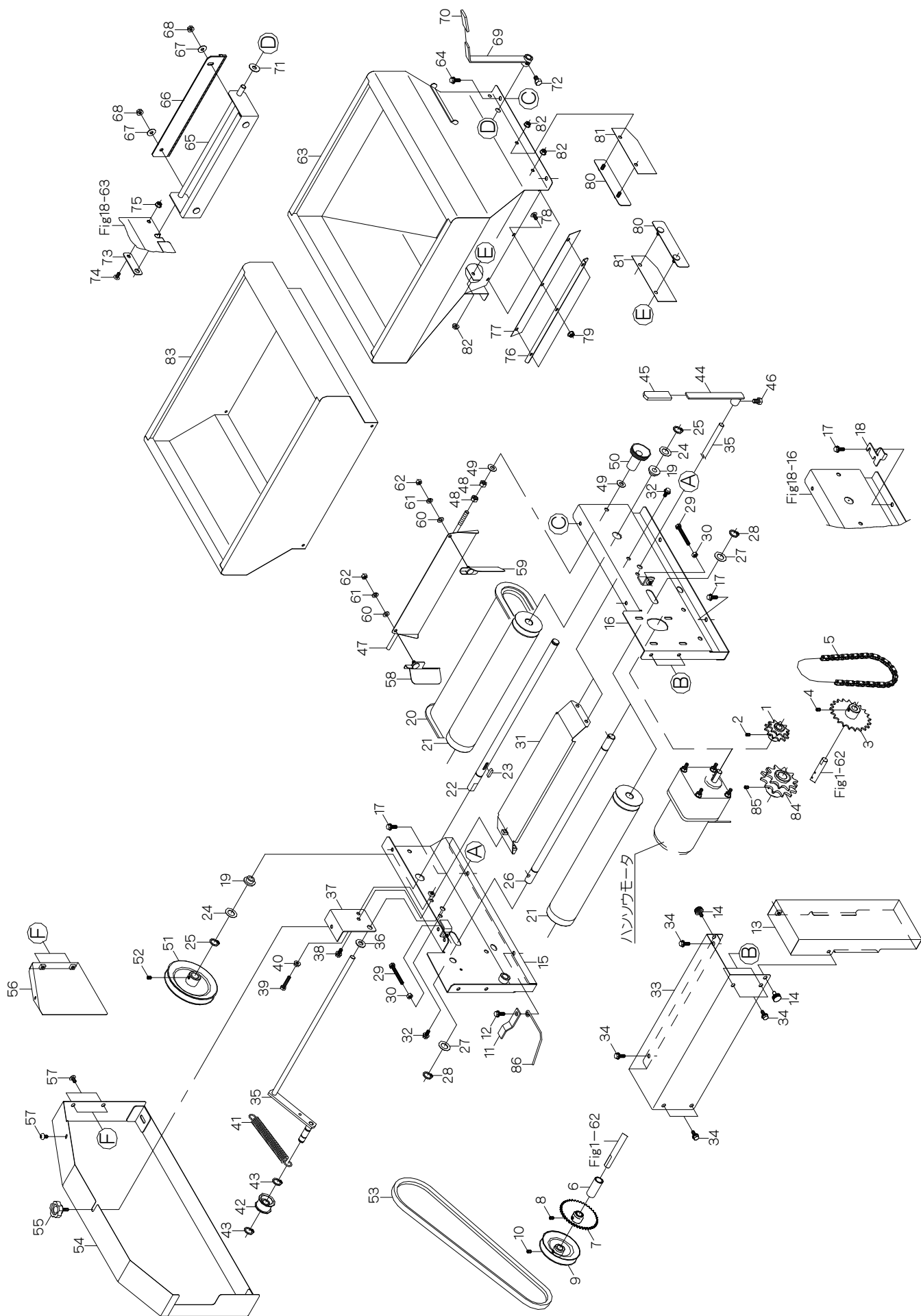

18. 覆土装置 (AN-301K・301KF・300TK)

見出番号	部品番号	部品名称	台当個数			規格	備考
			301K	301KF	300TK		
18 -1	1192-5011-001-1	クドウスプロケットW	1	1	1		
18 -2	A291-0706-010	ロッククアナツキトメネジ	1	1	1	M6×10	
18 -3	1192-5015-001-01	クドウスプロケットE	1	1	1		
18 -4	A291-0706-010	ロッククアナツキトメネジ	1	1	1	M6×10	
18 -5	0870-9190-441	チェーン44	1	1	1	RS37-44	
18 -6	1192-5035-000	カラー	1	1	1		
18 -7	1192-5036-000	スプロケット40-12	1	1	1		
18 -8	A291-0706-010	ロッククアナツキトメネジ	1	1	1	M6×10	
18 -9	1192-5037-000	プーリA	1	1	1		
18 -10	A291-0706-010	ロッククアナツキトメネジ	1	1	1	M6×10	
18 -11	1192-5038-001	ベルトストッパ	1	1	1		
18 -12	H164-0106-020	ボルト	1	1	1	M6×20 SPW(φ18×t1.6)	
18 -13	1189-5051-000-02	クドウカバー	1	1	1		
18 -14	1192-2075-000	ケシヨウネジ	2	2	2	M6×12 (K100-0106-012W)	
18 -15	1192-5501-000	フレームL	1	1	1		
18 -16	1192-5502-000	フレームR	1	1	1		
18 -17	H164-0106-016	ボルト	3	3	3	M6×16 SPW(φ18×t1.6)	
18 -18	1192-3811-001-1	ロックプレート	1	1	1		
18 -19	1192-4055-000	ブッシュ15	2	2	2		
18 -20	1181-0206-001-1	ベルトコンベア	1	1	1		
18 -21	1192-5506-000-01	コンベアロール	2	2	2		
18 -22	1192-5507-000	コンベアジクA	1	1	1		
18 -23	0572-0005-020	両丸キー	1	1	1	5×5×20	
18 -24	1181-0216-000	ワッシャ	2	2	2	M15.5×φ25×t0.6	
18 -25	0740-0001-500	Cリング	2	2	2	φ15 軸用	
18 -26	1181-0221-000	コンベアジクB	1	1	1		
18 -27	1181-0216-000	ワッシャ	2	2	2	M15.5×φ25×t0.6	
18 -28	0740-0001-500	Cリング	2	2	2	φ15 軸用	
18 -29	A100-0106-050	ボルト	2	2	2	M6×50	
18 -30	A300-0106-001	ナット	2	2	2	M6	
18 -31	1192-5508-000	コンベアガイド	1	1	1		
18 -32	H164-0106-016	ボルト	3	3	3	M6×16 SPW(φ18×t1.6)	
18 -33	1192-5509-000	カバー	1	1	1		
18 -34	H164-0106-016	ボルト	6	6	6	M6×16 SPW(φ18×t1.6)	
18 -35	1192-5511-000	タイトアーム	1	1	1		

18. 覆土装置 (AN-301K・301KF・300TK)

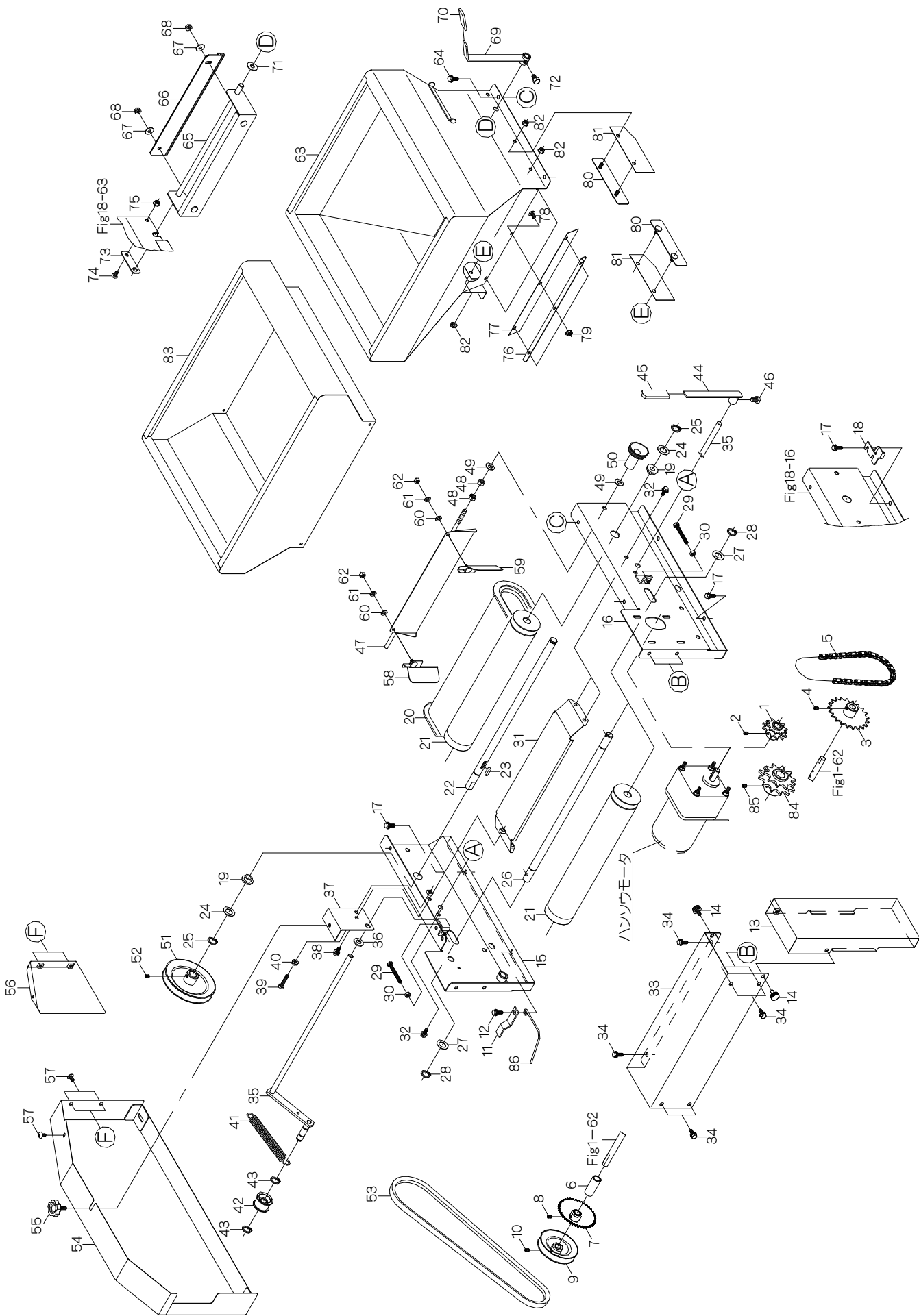

18. 覆土装置 (AN-301K・301KF・300TK)

見出番号	部品番号	部品名称	台当個数			規格	備考
			301K	301KF	300TK		
18 -36	0350-0141-022	ワッシャ	1	1	1	M10×φ22×t1.6	
18 -37	1192-5512-000	メタル	1	1	1		
18 -38	H164-0106-016	ボルト	1	1	1	M6×16 SPW(φ18×t1.6)	
18 -39	A100-0106-030	ボルト	1	1	1	M6×30	
18 -40	F300-0106-000	フランジナット	1	1	1	M6	
18 -41	1192-5513-000	スプリング	1	1	1		
18 -42	1192-5514-001-1	タイトプーリ	1	1	1		
18 -43	0740-0001-200	Cリング	2	2	2	φ12 軸用	
18 -44	1194-5516-000-01	レバー	1	1	1		
18 -45	3704-8253-000	ニギリ	1	1	1	φ12用(黒)	
18 -46	A110-0108-012	ボルト	1	1	1	M8×12	
18 -47	1192-5521-002-11	ナガシバン	1	1	1		
18 -48	A301-0108-001	ナット	2	2	2	M8	
18 -49	0350-0140-818	ワッシャ	2	2	2	M8×φ18×t1.6	
18 -50	643-1818	スロワカドチョウセイツマミ	1	1	1		
18 -51	1192-5531-000	プーリーB	1	1	1		
18 -52	A291-0706-010	ロックアナツキトメネジ	1	1	1	M6×10	
18 -53	0851-1000-037	Vベルト	1	1	1	LA-37	
18 -54	1192-5542-000-01	サイドカバー	1	1	1		
18 -55	N101-0106-015	ノブボルト	1	1	1	M6×15	
18 -56	1192-5543-000	ホジョカバー	1				
18 -57	A252-0706-012	トラスコネジ	3			M6×12	
18 -58	1192-5522-101-01	ガイドL	1	1	1		
18 -59	1192-5523-101-01	ガイドR	1	1	1		
18 -60	0350-0130-613	ワッシャ	2	2	2	M6×φ13×t1.0	
18 -61	A360-0100-602	スプリングワッシャ	2	2	2	M6	
18 -62	A350-0106-000	ロックナット	2	2	2	M6	
18 -63	1192-5581-000-01	ホッパ	1	1	1		
18 -64	H164-0106-016	ボルト	4	4	4	M6×16 SPW(φ18×t1.6)	
18 -65	1192-5591-000	ブラシフレーム	1	1	1		
18 -66	1192-5592-000-02	ブラシ	1	1	1		
18 -67	0350-0140-618	ワッシャ	2	2	2	M6×φ18×t1.6	
18 -68	F300-0106-001	フランジナット	2	2	2	M6	
18 -69	1192-5594-000-01	シャッターレバー	1	1	1		
18 -70	3704-8253-000	ニギリ	1	1	1	φ12用(黒)	

18. 覆土装置 (AN-301K・301KF・300TK)

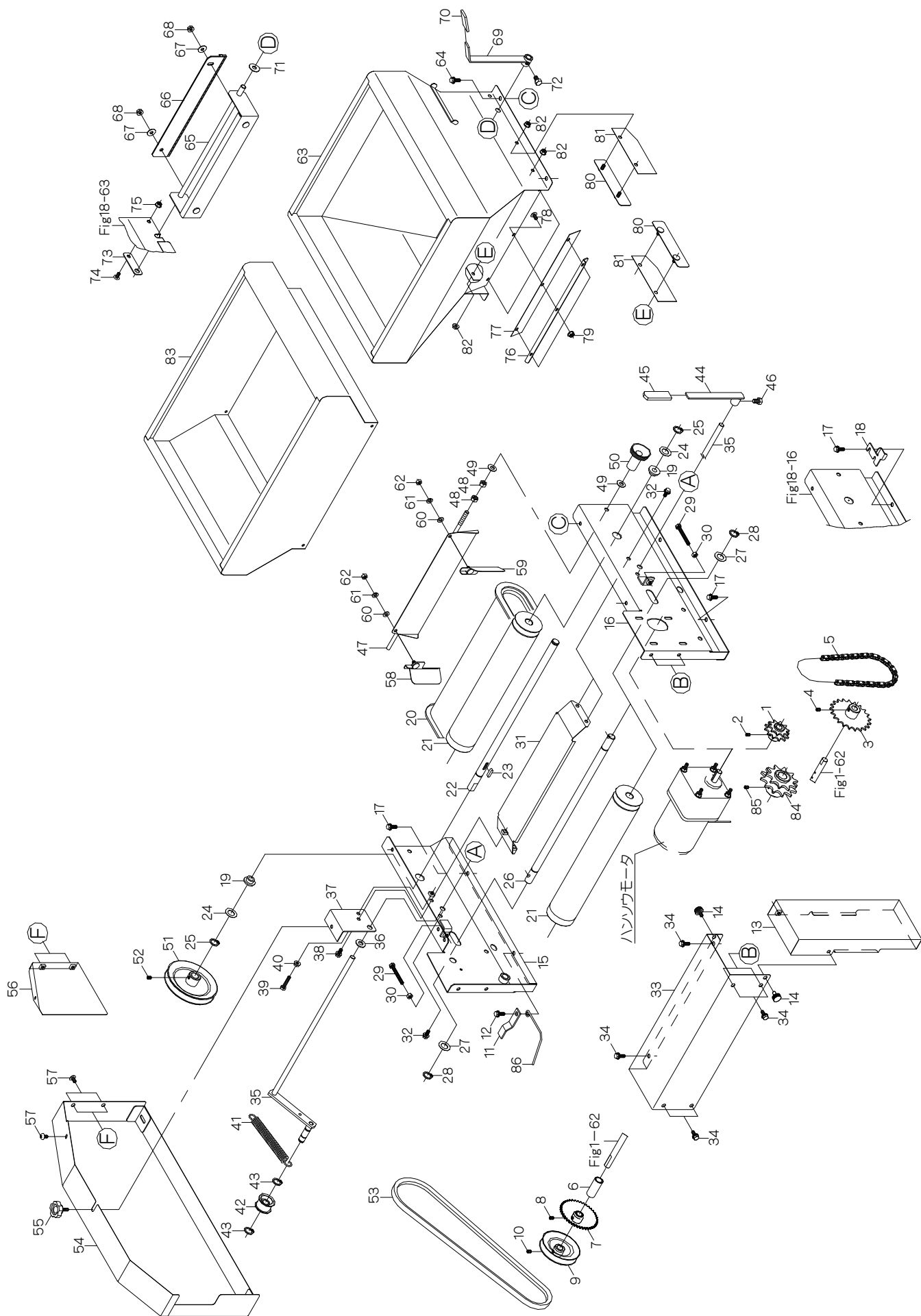

18. 覆土装置 (AN-301K・301KF・300TK)

見出番号	部品番号	部品名称	台当個数			規格	備考
			301K	301KF	300TK		
18 -71	0350-0141-022	ワッシャ	1	1	1	M10×φ22×t1.6	
18 -72	A110-0108-012	ボルト	1	1	1	M8×12	
18 -73	1192-5595-000	プレート	1	1	1		
18 -74	A252-0706-012	トラスコネジ	1	1	1	M6×12	
18 -75	F300-0106-000	フランジナット	1	1	1	M6	
18 -76	1192-5596-000	プレート	1	1	1		
18 -77	1192-5597-000	シートA	1	1	1		
18 -78	A252-0706-012	トラスコネジ	3	3	3	M6×12	
18 -79	F300-0106-000	フランジナット	3	3	3	M6	
18 -80	1192-5598-000	オサエバン	2	2	2		
18 -81	1192-5599-000	シートB	2	2	2		
18 -82	F300-0106-000	フランジナット	4	4	4	M6	
18 -83	1194-5701-000	ホジヨホッパ		1			
18 -84	1192-8301-000	クドウスプロケット400	1	1	1	(400枚仕様)	
18 -85	A281-0100-610	ロッククアナツキトメネジ	1	1	1	M6×10 (400枚仕様)	
18 -86	1192-5032-000	チェーンタイト	1	1	1		

19. 排粉・排土装置関係 (AN-301K・301KF・300TK)

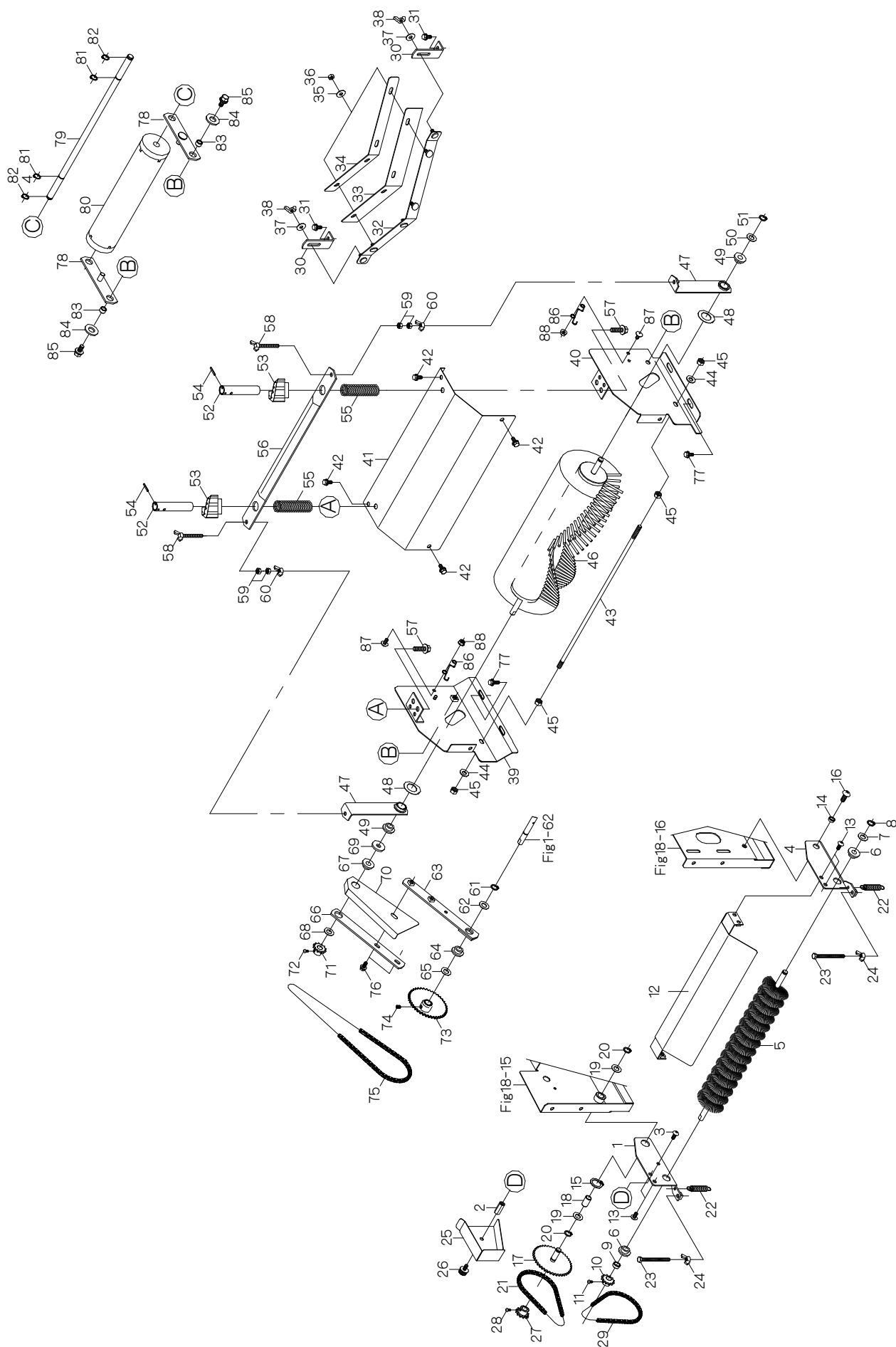

19. 排粉・排土装置関係

(AN-301K・301KF・300TK)

見出番号	部品番号	部品名称	台当個数			規格	備考
			301K	301KF	300TK		
19 -1	1192-5021-000	ハイモミアームL	1	1	1		
19 -2	A301-0006-25T	タカナット	1	1	1	M6×25	
19 -3	A252-0706-012	トラスコネジ	1	1	1	M6×12	
19 -4	1192-5022-000	ハイモミアームR	1	1	1		
19 -5	1192-5023-000	ハイジョブラシ	1	1	1		
19 -6	1000-2348	ジクウケ(C)	2	2	2		
19 -7	0731-0101-010	チョウセイライナー	1	1	1	11×17×1.0	
19 -8	0740-0001-000	Cリング	1	1	1	φ10 軸用	
19 -9	1192-5025-000-01	カラー	1	1	1		
19 -10	1192-5026-000	スプロケット12-10	1	1	1		
19 -11	A252-0104-008	トラスコネジ	1	1	1	M4×8	
19 -12	1192-5027-000	ハイモミカバー	1	1	1		
19 -13	A252-0706-012	トラスコネジ	4	4	4	M6×12	
19 -14	1192-5028-001	カラー	1	1	1		
19 -15	0740-0001-700	Cリング	1	1	1	φ17 軸用	
19 -16	A252-0708-020	トラスコネジ	1	1	1	M8×20	
19 -17	1192-5031-000	アイドラ40	1	1	1		
19 -18	MB10-20DU-000	ドライブアリング	1	1	1		
19 -19	0731-0101-010	チョウセイライナー	2	2	2	11×17×1.0	
19 -20	0740-0001-000	Cリング	2	2	2	φ10 軸用	
19 -21	0870-9030-58A	チェーン58	1	1	1		
19 -22	1192-5033-000	スプリング	2	2	2		
19 -23	A100-0106-070	ボルト	2	2	2	M6×70	
19 -24	A330-0100-60P	チョウナット	2	2	2	M6	
19 -25	1192-5034-000	カバー	1	1	1		
19 -26	1192-2075-000	ケショウネジ	1	1	1	M6×12 (K100-0106-012W)	
19 -27	1192-5026-000	スプロケット12-10	1	1	1		
19 -28	A252-0104-008	トラスコネジ	1	1	1	M4×8	
19 -29	0870-9030-58A	チェーン58	1	1	1		
19 -30	1192-6001-000	プレート	2				
19 -31	H164-0106-016	ボルト	2			M6×16 SPW(φ18×t1.6)	
19 -32	1192-6011-000	ブラケット	1				
19 -33	1192-6012-000	ハイドゴム	1				
19 -34	1192-6013-000	オサエバン	1				
19 -35	0350-0140-618	ワッシャ	4			M6×φ18×t1.6	

19. 排粉・排土装置関係 (AN-301K・301KF・300TK)

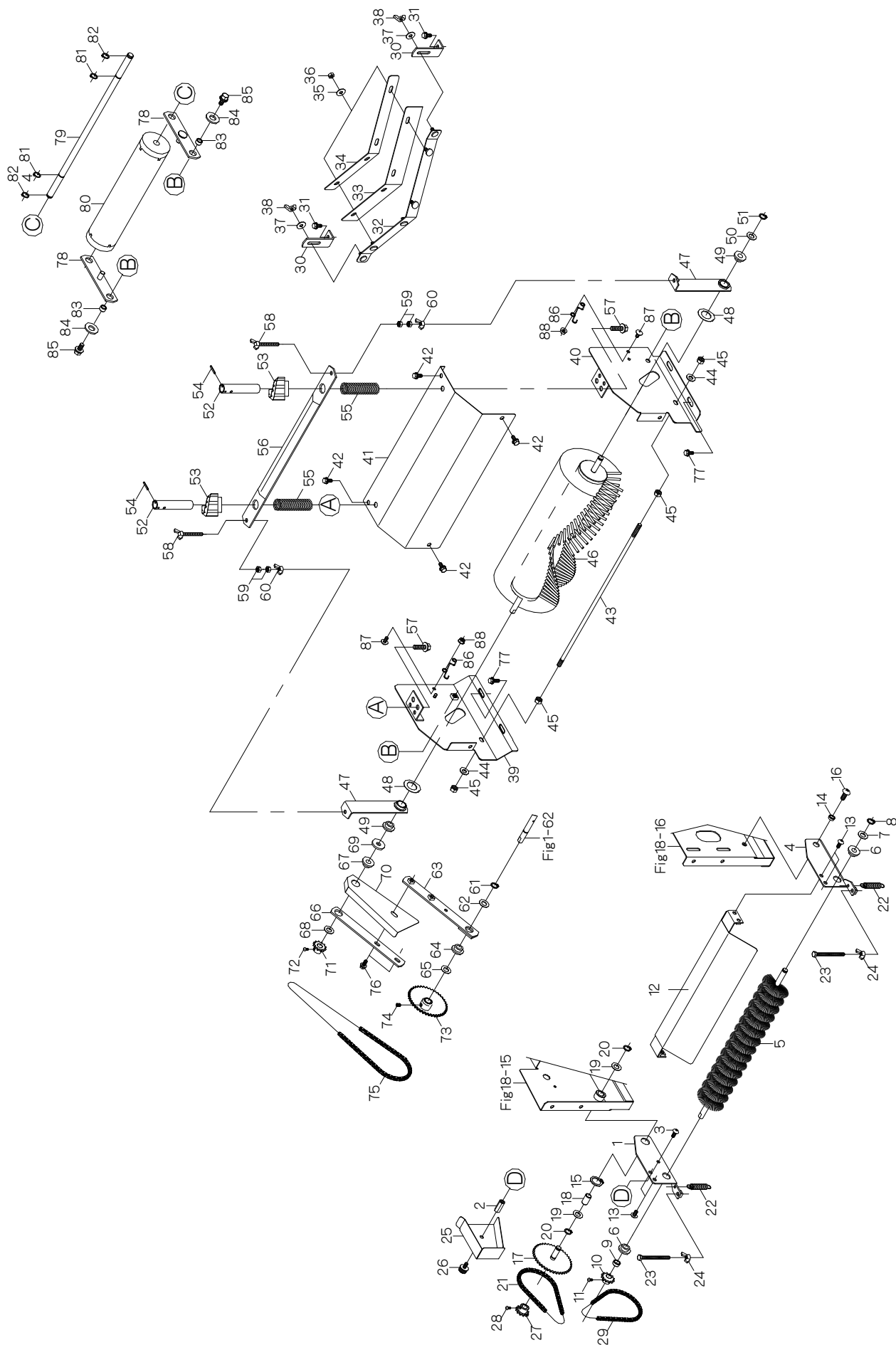

19. 排粉・排土装置関係

(AN-301K・301KF・300TK)

見出番号	部品番号	部品名称	台当個数			規格	備考
			301K	301KF	300TK		
19-36	A300-0106-001	ナット	4			M6	
19-37	0350-0140-618	ワッシャ	2			M6×φ18×t1.6	
19-38	A330-0100-60P	チョウナット	2			M6	
19-39	1192-6151-001-01	ブラシフレームL		1	1		
19-40	1192-6152-001-01	ブラシフレームR		1	1		
19-41	1192-6153-001-01	ブラシカバー		1	1		
19-42	H164-0106-016	ボルト		4	4	M6×16 SPW(φ18×t1.6)	
19-43	1192-6154-000	シキリバー		1	1		
19-44	0350-0140-818	ワッシャ		2	2	M8×φ18×t1.6	
19-45	A301-0108-001	ナット		4	4	M8	
19-46	1192-6161-000	ハイドブラシ		1	1		
19-47	1192-6166-000	メタル		2	2		
19-48	1192-6167-000	ワッシャ		2	2	M20.5×φ34×t0.8	
19-49	1000-2348	ジクウケ(C)		2	2		
19-50	0731-0101-010	チョウセイライナー		1	1	11×17×1.0	
19-51	0740-0001-000	Cリング		1	1	φ10 軸用	
19-52	1192-6171-000-01	セットジク		2	2		
19-53	1192-6172-000	ブラシツマミ		2	2		
19-54	Z550-0003-020	スプリングピン		2	2	3×20	
19-55	1192-6173-000	スプリング		2	2		
19-56	1192-6174-000	ブラケット		1	1		
19-57	H114-0108-030	ボルト		2	2	M8×30 SPW(φ18×t1.6)	
19-58	A140-0600-650	チョウボルト		2	2	M6×50	
19-59	A300-0106-001	ナット		4	4	M6	
19-60	A330-0100-60P	チョウナット		2	2	M6	
19-61	0740-0001-000	Cリング		1	1	φ10 軸用	
19-62	0731-0101-010	チョウセイライナー		1	1	11×17×1.0	
19-63	1192-6181-001	ブラシアームA		1	1		
19-64	1000-2348	ジクウケ(C)		1	1		
19-65	0731-0101-010	チョウセイライナー		1	1	11×17×1.0	
19-66	1192-6183-000	ブラシアームB		1	1		
19-67	1000-2348	ジクウケ(C)		1	1		
19-68	0731-0101-010	チョウセイライナー		1	1	11×17×1.0	
19-69	0350-0151-026	ワッシャ		1	1	M10×φ26×t2.3	
19-70	1192-6184-000	チェーンカバー		1	1		

19. 排粉・排土装置関係 (AN-301K・301KF・300TK)

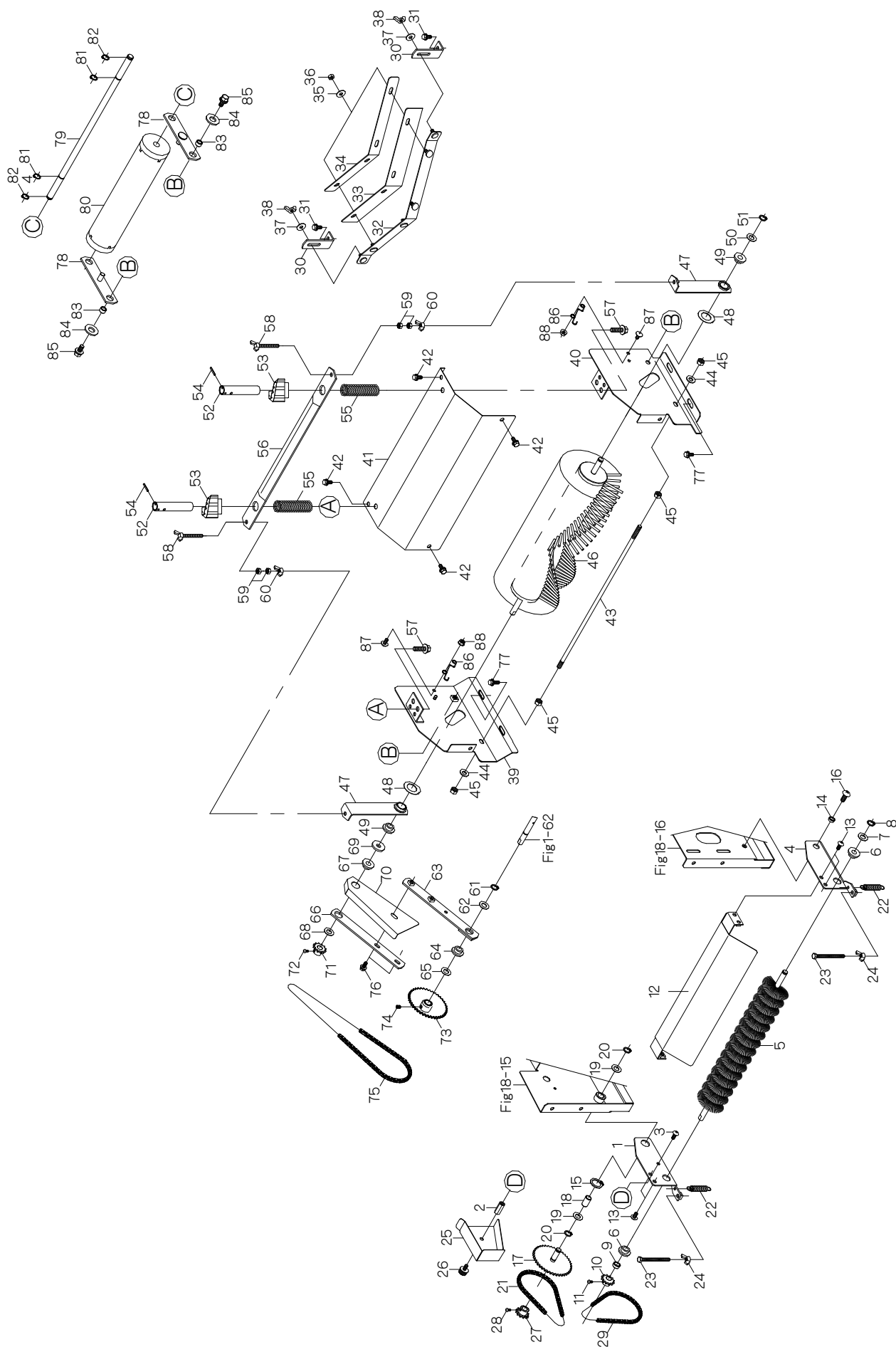

19. 排粉・排土装置関係

(AN-301K・301KF・300TK)

見出番号	部品番号	部品名称	台当個数			規格	備考
			301K	301KF	300TK		
19-71	1192-5026-000	スプロケット12-10		1	1		
19-72	A252-0104-008	トラスコネジ		1	1	M4×8	
19-73	1192-6185-000	スプロケット40-10		1	1		
19-74	A291-0706-010	ロックアナツキトメネジ		1	1	M6×10	
19-75	0870-9031-06A	チェーン106		1	1	RS25-106	
19-76	H164-0106-016	ボルト		2	2	M6×16 SPW(φ18×t1.6)	
19-77	H164-0106-016	ボルト		4	4	M6×16 SPW(φ18×t1.6)	
19-78	1192-6311-002-12	チンアツフレーム		2			
19-79	1192-6312-000	チンアツシャフト		1			
19-80	1181-0412-000	チンアツローラ		1			
19-81	0740-0001-200	Cリング		2		φ12 軸用	
19-82	0740-0001-200	Cリング		2		φ12 軸用	
19-83	1192-5028-001	カラー		2			
19-84	0350-0151-226	ワッシャ		2		M12×φ26×t2.3	
19-85	H114-0108-020	ボルト		2		M8×20 SPW(φ18×t1.6)	
19-86	1192-6316-000	フック		2			
19-87	A252-0706-012	トラスコネジ		2		M6×12	
19-88	F300-0106-000	フランジナット		2		M6	

20. 電装関係 (AN-301K・301KF)

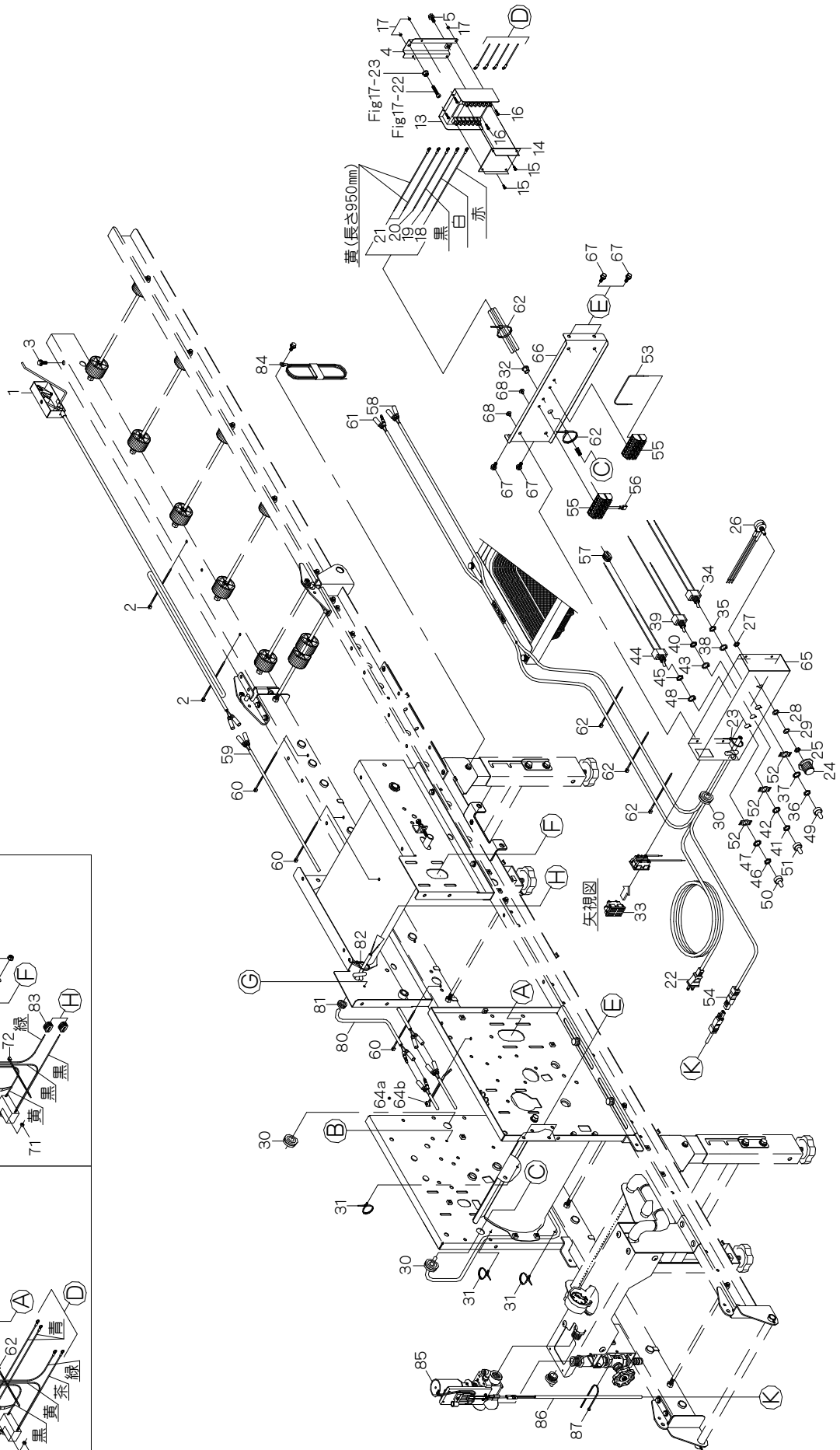
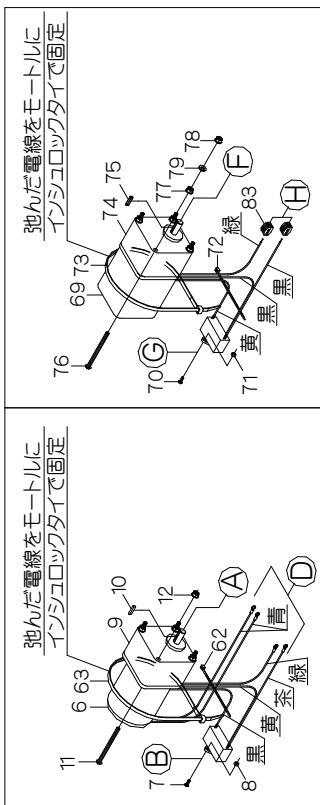

20. 電装関係 (AN-301K・301KF)

見出番号	部品番号	部品名称	台当個数			規格	備考
			301K	301KF	300TK		
20 -1	1192-3010-000-01	アトハンソウブデンソウ	1	1			
20 -2	E310-0134-150	インシュロックタイ	2	2		UB-150	
20 -3	H164-0106-016	ボルト	1	1		M6×16 SPW(φ18×t1.6)	
20 -4	1192-4501-000	トリツケプレート	1	1			
20 -5	H164-0106-016	ボルト	1	1		M6×16 SPW(φ18×t1.6)	
20 -6	1192-4503-000	スピコンモータ40W A S	1	1			
20 -7	H242-0104-016	ナベコネジ	1	1		M4×16 SPW(φ10×t0.8)	
20 -8	A300-0104-001	ナット	1	1		M4	
20 -9	1192-4504-000	ギヤヘッド40W-1/36	1	1			
20 -10	**** **	カタマルキー	1	1		ギヤヘッド付属	
20 -11	**** **	ナベコネジ	4	4		ギヤヘッド付属	
20 -12	**** **	コニカルナット	4	4		ギヤヘッド付属	
20 -13	1192-4505-000	スピコン	1	1			
20 -14	**** **	トウメイカバー	1	1		スピコン付属	
20 -15	**** **	カバーコティネジ	4	4		スピコン付属	
20 -16	H242-0103-010	ナベコネジ	4	4		M3×10 SPW(φ8×t0.5)	
20 -17	A300-0103-001	ナット	4	4		M3	
20 -18	1192-4506-000	デンセン	1	1			
20 -19	1192-4507-000	デンセン	1	1			
20 -20	1192-4508-000	デンセン	1	1			
20 -21	1192-4509-000	デンセン	2	2			
20 -22	1192-4510-000	デンゲンコード	1	1			
20 -23	E310-0134-150	インシュロックタイ	1	1		UB-150	
20 -24	1192-4512-000	ダイヤルツマミ	1	1			
20 -25	**** **	ロックカトメネジ	1	1		ダイヤルツマミ付属	
20 -26	1192-4513-110	カハンテイコウキ	1	1			
20 -27	**** **	トリツケナット	1	1		カハンテイコウキ付属	
20 -28	**** **	ヒラワッシャ	1	1		カハンテイコウキ付属	
20 -29	**** **	スプリングワッシャ	1	1		カハンテイコウキ付属	
20 -30	1192-4514-000	グロメット	3	3			
20 -31	1190-0611-000	プッシュマウントタイ	3	3			
20 -32	1192-4515-000	プッシング	1	1			
20 -33	1192-4517-000	ニレンコンセント A S Y	1	1			
20 -34	1236-2105-120	スイッチ	1	1			
20 -35	**** **	ロックナット	1	1		スイッチ付属	

20. 電装関係 (AN-301K・301KF)

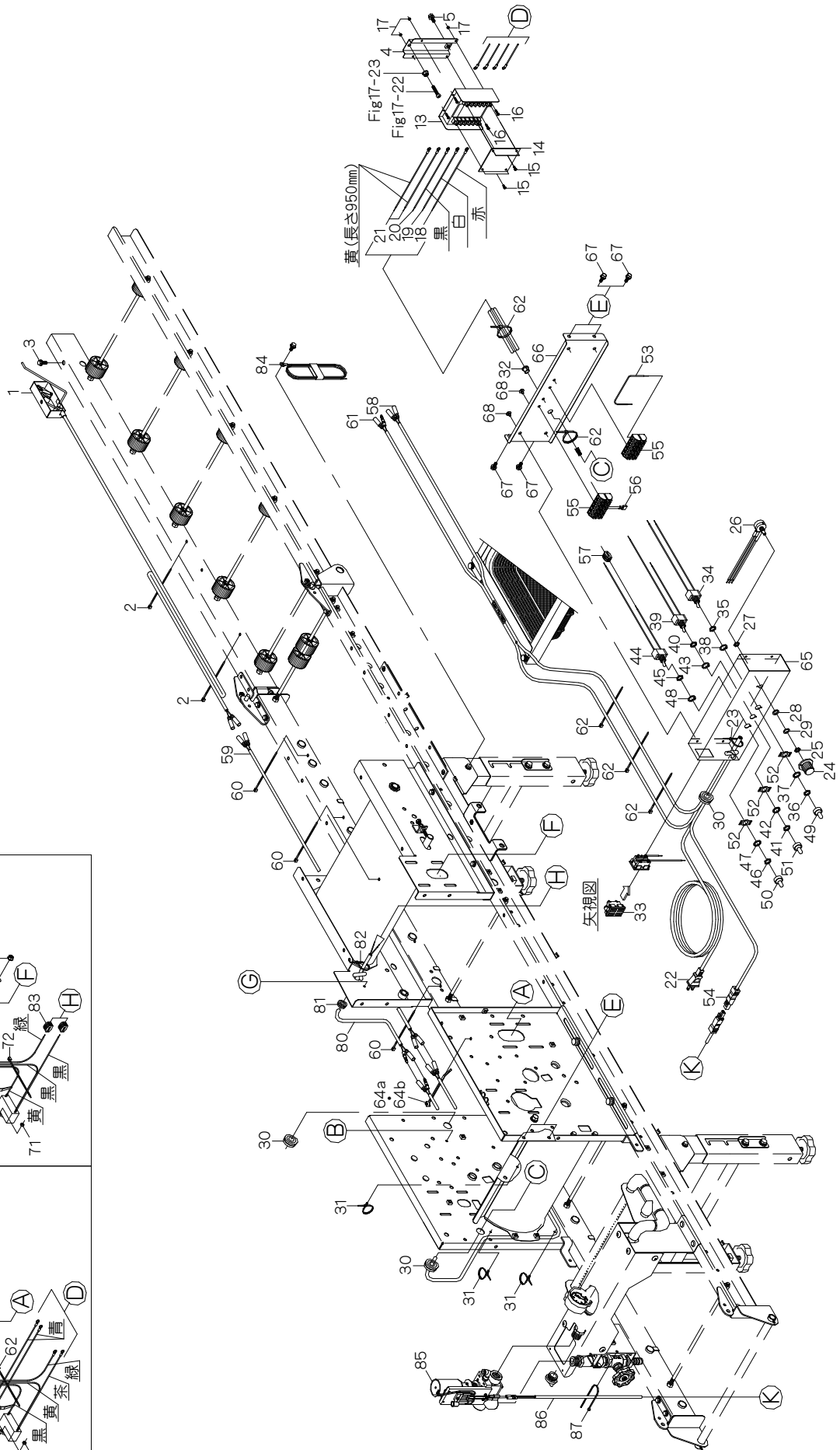
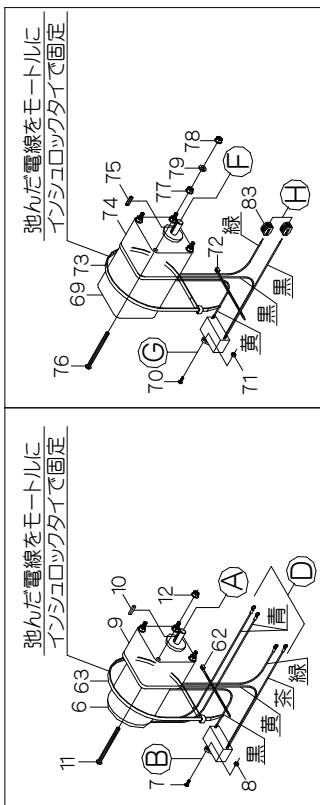

20. 電装関係 (AN-301K・301KF)

見出番号	部品番号	部品名称	台当個数			規格	備考
			301K	301KF	300TK		
20-36	**** **** ****	ロックナット	1	1		スイッチ付属	
20-37	**** **** ***	ロックワッシャ	1	1		スイッチ付属	
20-38	**** **** ***	ロックリング	1	1		スイッチ付属	
20-39	1192-4519-110	スイッチ	1	1			
20-40	**** **** ***	ロックナット	1	1		スイッチ付属	
20-41	**** **** ***	ロックナット	1	1		スイッチ付属	
20-42	**** **** ***	ロックワッシャ	1	1		スイッチ付属	
20-43	**** **** ***	ロックリング	1	1		スイッチ付属	
20-44	1192-4519-110	スイッチ	1	1			
20-45	**** **** ***	ロックナット	1	1		スイッチ付属	
20-46	**** **** ***	ロックナット	1	1		スイッチ付属	
20-47	**** **** ***	ロックワッシャ	1	1		スイッチ付属	
20-48	**** **** ***	ロックリング	1	1		スイッチ付属	
20-49	1192-4522-000	ボウスイキャップ	1	1		黒	
20-50	1192-4523-000	ボウスイキャップ	1	1		グレー	
20-51	1236-2107-000	ボウスイキャップ	1	1		赤	
20-52	1192-4524-000	スイッチメイバン	3	3			
20-53	1192-4525-000	ジャンパデンセン	1	1			
20-54	1192-4526-000	カンスイコネクタ	1	1			
20-55	1192-4531-000	タンシダイ	2	2			
20-56	1192-4532-000	ジャンパ	1	1			
20-57	1192-4533-000	ワンタッチコネクタ	1	1			
20-58	1192-4536-000	センサデンセン	1	1			
20-59	1192-4537-001-01	センサチューカンデンセン	1	1			
20-60	E310-0134-150	インシュロックタイ	6	6		UB-150	
20-61	1192-4538-000	ハンソウデンセン	1	1			
20-62	E310-0126-100	インシュロックタイ	6	6		UB-100	
20-63	E310-0150-360	インシュロックタイ	1	1		UB-360	
20-64	1192-4541-000	インシュロックタイ	2	2			
20-65	1192-4561-000	デンソウボックス	1	1			
20-66	1192-4562-000	リッド	1	1			
20-67	H164-0106-016	ボルト	4	4		M6×16 SPW(φ18×t1.6)	
20-68	0432-2105-008	トラスタッピングネジ	4	4		M5×8	
20-69	1192-5005-000	ハンソウモータ40W A S	1	1			
20-70	H242-0104-016	ナベコネジ	1	1		M4×16 SPW(φ10×t0.8)	

20. 電装関係 (AN-301K・301KF)

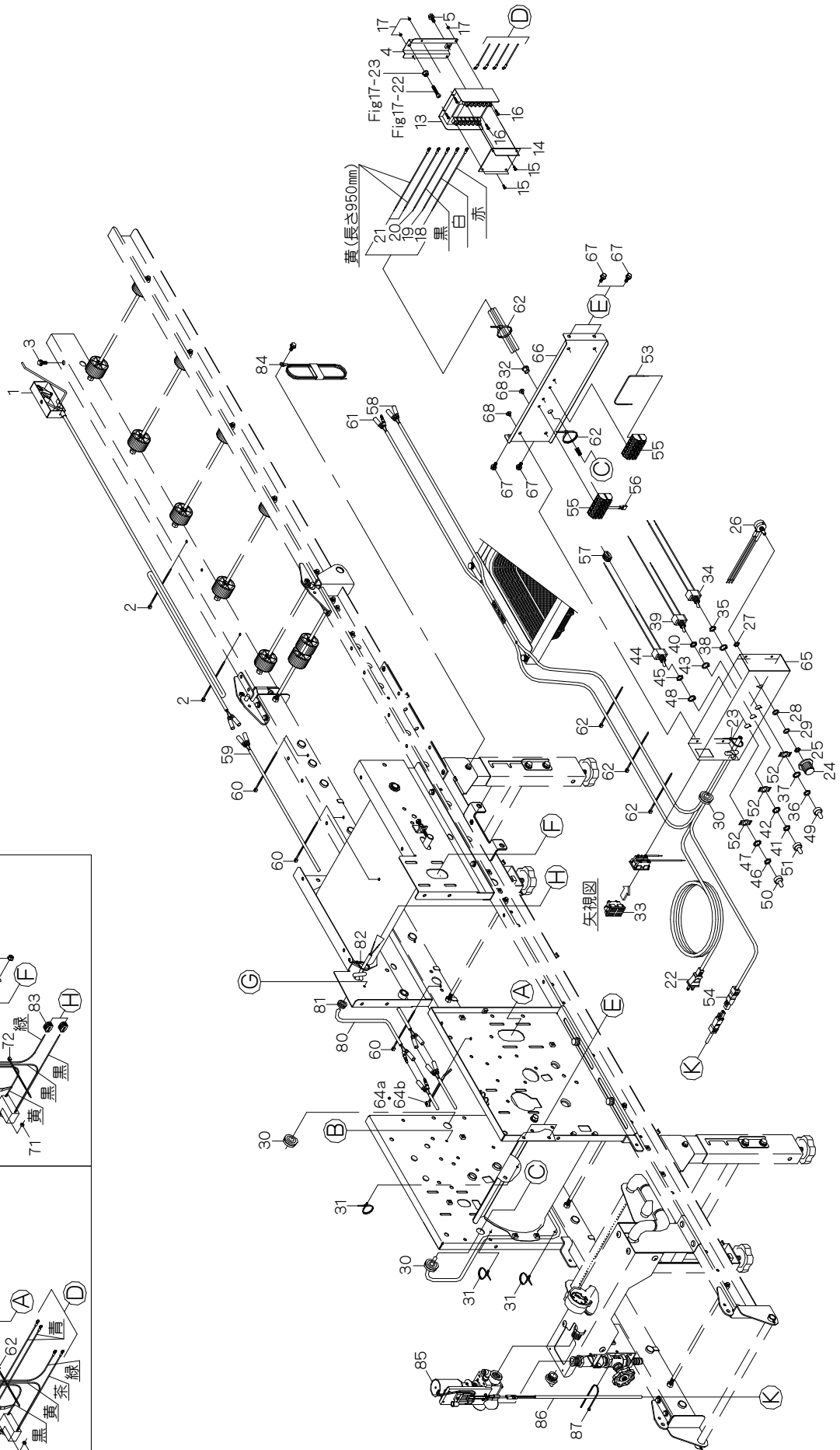
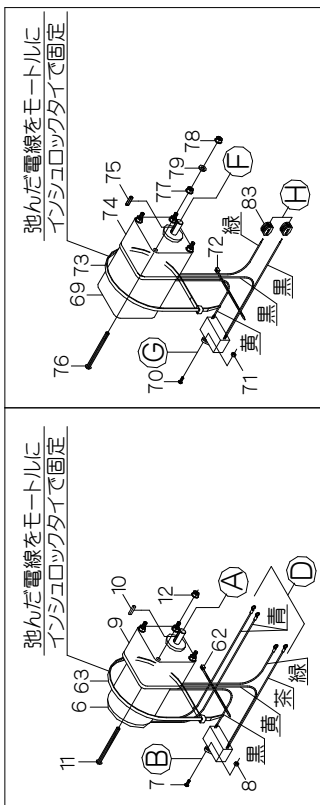

20. 電装関係 (AN-301K・301KF)

見出番号	部品番号	部品名称	台当個数			規格	備考
			301K	301KF	300TK		
20 -71	A300-0104-001	ナット	1	1		M4	
20 -72	E310-0126-100	インシュロックタイ	1	1		UB-100	
20 -73	E310-0150-360	インシュロックタイ	1	1		UB-360	
20 -74	1192-5006-000	ギヤヘッド40W-1/36	1	1			
20 -75	**** **	カタマルキー	1	1		ギヤヘッド付属	
20 -76	**** **	ナベコネジ	4	4		ギヤヘッド付属	
20 -77	**** **	コニカルナット	4	4		ギヤヘッド付属	
20 -78	F300-0106-000	フランジナット	4	4		M6	
20 -79	0350-0140-618	ワッシャ	4	4		M6×φ18×t1.6	
20 -80	1192-5007-001-01	モーターコード	1	1			
20 -81	1055-1149-000	グロメット	1	1			
20 -82	E310-0134-150	インシュロックタイ	1	1		UB-150	
20 -83	1192-4533-000	ワンタッチコネクタ	2	2			
20 -84	1136-4505-000	アースコード	1	1			
20 -85	1192-3650-000	デンジベン A S Y	1	1			
20 -86	1192-3531-000	カンスイブデンゲンコード	1	1			
20 -87	E310-0134-150	インシュロックタイ	1	1		UB-150	

21. 電装関係 (AN-300TK)

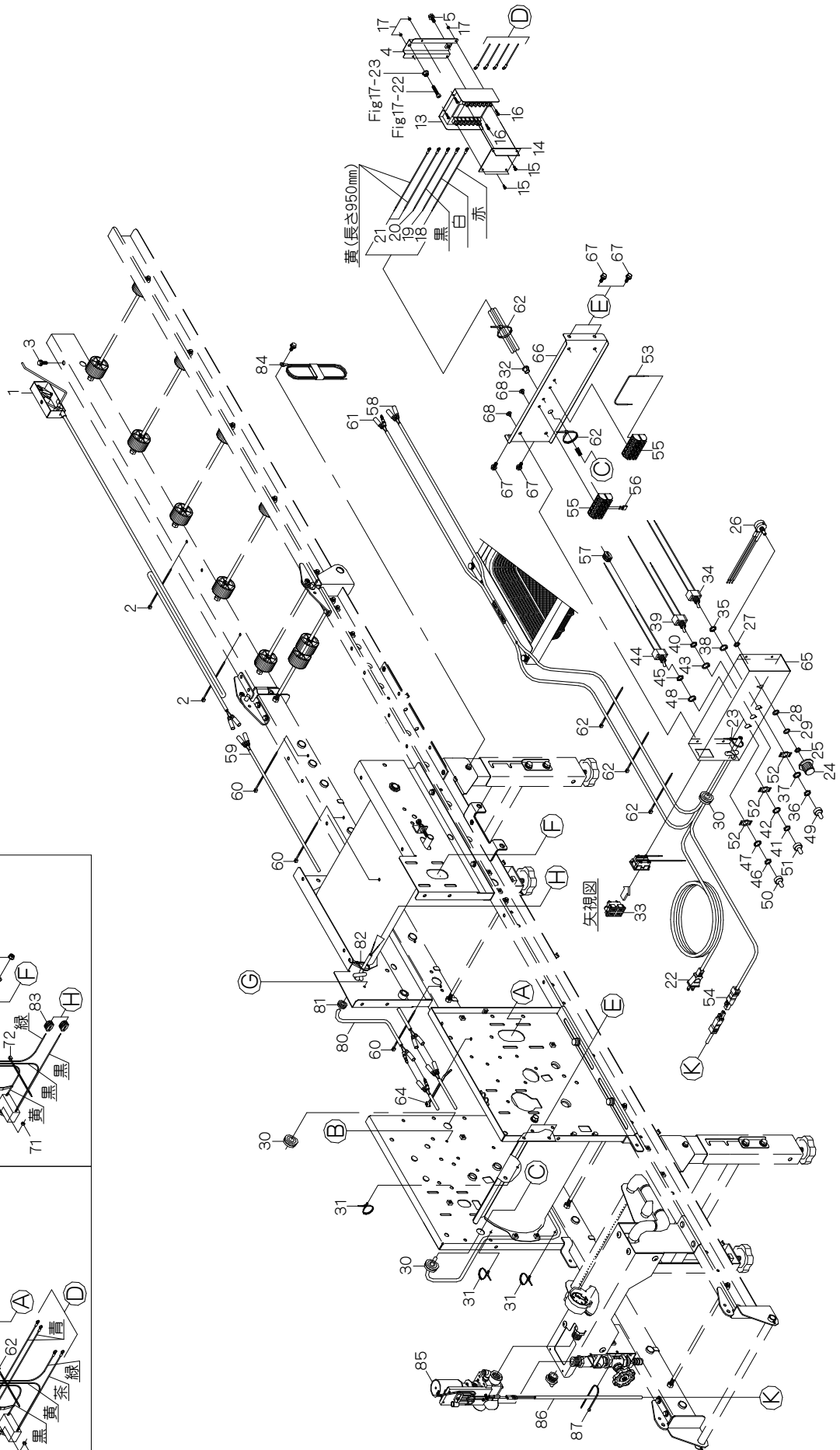
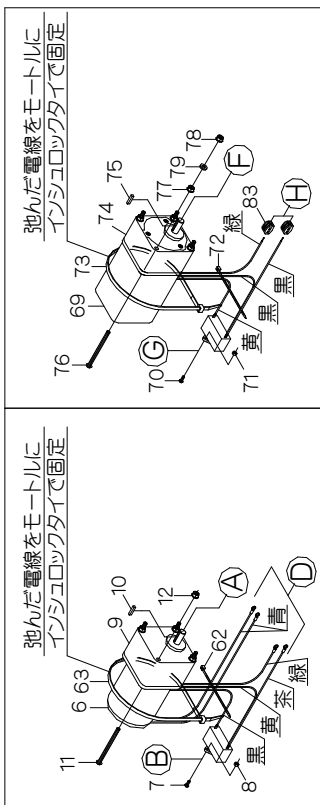

21. 電装関係 (AN-300TK)

見出番号	部品番号	部品名称	台当個数			規格	備考
			301K	301KF	300TK		
21 -1	1192-3010-000-01	アトハンソウブデンソウ			1		
21 -2	E310-0134-150	インシュロックタイ			2	UB-150	
21 -3	H164-0106-016	ボルト			1	M6×16 SPW(φ18×t1.6)	
21 -4	1192-4501-000	トリツケプレート			1		
21 -5	H164-0106-016	ボルト			1	M6×16 SPW(φ18×t1.6)	
21 -6	1192-4503-000	スピコンモータ40W A S Y			1		
21 -7	H242-0104-016	ナベコネジ			1	M4×16 SPW(φ10×t0.8)	
21 -8	A300-0104-001	ナット			1	M4	
21 -9	1192-4504-000	ギヤヘッド40W-1/36			1		
21 -10	**** **	カタマルキー			1	ギヤヘッド付属	
21 -11	**** **	ナベコネジ			4	ギヤヘッド付属	
21 -12	**** **	コニカルナット			4	ギヤヘッド付属	
21 -13	1192-4505-000	スピコン			1		
21 -14	**** **	トウメイカバー			1	スピコン付属	
21 -15	**** **	カバーコティネジ			4	スピコン付属	
21 -16	H242-0103-010	ナベコネジ			4	M3×10 SPW(φ8×t0.5)	
21 -17	A300-0103-001	ナット			4	M3	
21 -18	1192-4506-000	デンセン			1		
21 -19	1192-4507-000	デンセン			1		
21 -20	1192-4508-000	デンセン			1		
21 -21	1192-4509-000	デンセン			2		
21 -22	1192-4510-000	デンゲンコード			1		
21 -23	E310-0134-150	インシュロックタイ			1	UB-150	
21 -24	1192-4512-000	ダイヤルツマミ			1		
21 -25	**** **	ロックカトメネジ			1	ダイヤルツマミ付属	
21 -26	1192-4513-110	カハンテイコウキ			1		
21 -27	**** **	トリツケナット			1	カハンテイコウキ付属	
21 -28	**** **	ヒラワッシャ			1	カハンテイコウキ付属	
21 -29	**** **	スプリングワッシャ			1	カハンテイコウキ付属	
21 -30	1192-4514-000	グロメット			3		
21 -31	1190-0611-000	プッシュマウントタイ			3		
21 -32	1192-4515-000	プッシング			1		
21 -33	1192-4517-000	ニレンコンセント A S Y			1		
21 -34	1236-2105-120	スイッチ			1		
21 -35	**** **	ロックナット			1	スイッチ付属	

21. 電装関係 (AN-300TK)

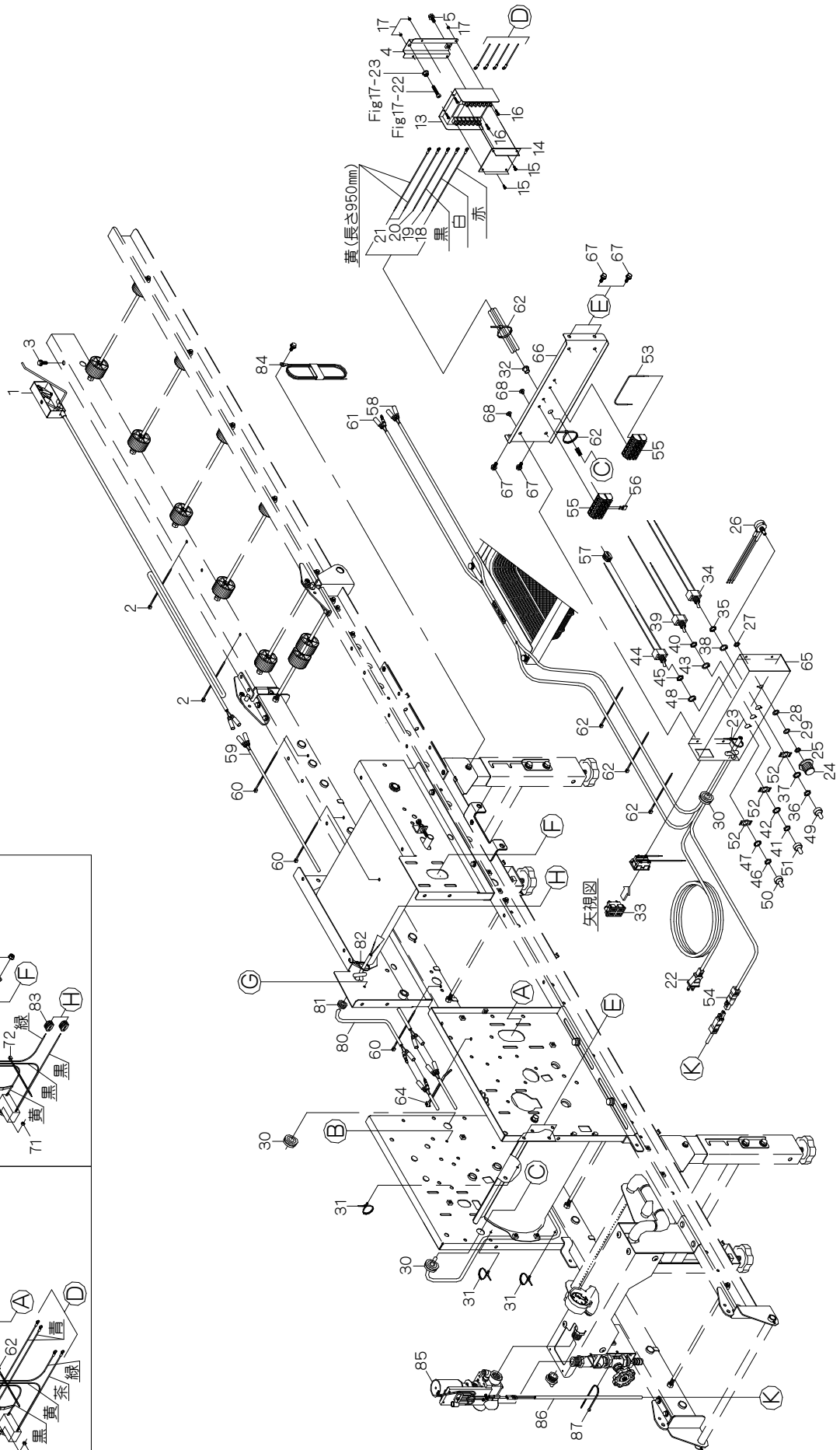
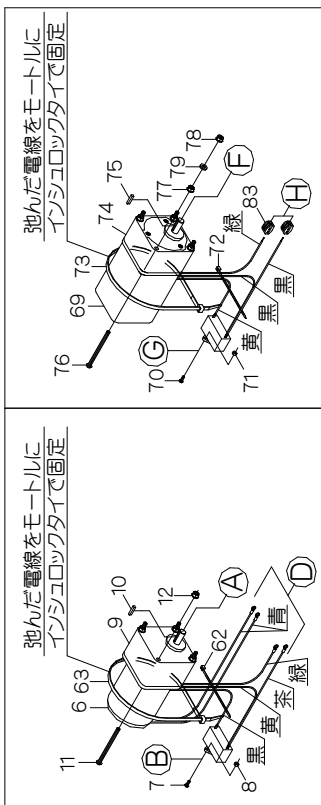

21. 電装関係 (AN-300TK)

見出番号	部品番号	部品名称	台当個数			規格	備考
			301K	301KF	300TK		
21-36	**** **	ロックナット			1	スイッチ付属	
21-37	**** **	ロックワッシャ			1	スイッチ付属	
21-38	**** **	ロックリング			1	スイッチ付属	
21-39	1192-4519-110	スイッチ			1		
21-40	**** **	ロックナット			1	スイッチ付属	
21-41	**** **	ロックナット			1	スイッチ付属	
21-42	**** **	ロックワッシャ			1	スイッチ付属	
21-43	**** **	ロックリング			1	スイッチ付属	
21-44	1192-4519-110	スイッチ			1		
21-45	**** **	ロックナット			1	スイッチ付属	
21-46	**** **	ロックナット			1	スイッチ付属	
21-47	**** **	ロックワッシャ			1	スイッチ付属	
21-48	**** **	ロックリング			1	スイッチ付属	
21-49	1192-4522-000	ボウスイキャップ			1	黒	
21-50	1192-4523-000	ボウスイキャップ			1	グレー	
21-51	1236-2107-000	ボウスイキャップ			1	赤	
21-52	1192-4524-000	スイッチメイバン			3		
21-53	1192-4525-000	ジャンパデンセン			1		
21-54	1192-4526-000	カンスイコネクタ			1		
21-55	1192-4531-000	タンシダイ			2		
21-56	1192-4532-000	ジャンパ			1		
21-57	1192-4533-000	ワンタッチコネクタ			1		
21-58	1192-4536-000	センサデンセン			1		
21-59	1193-4537-001-01	センサチュウカンデンセン			1		
21-60	E310-0134-150	インシュロックタイ			5	UB-150	
21-61	1192-4538-000	ハンソウデンセン			1		
21-62	E310-0126-100	インシュロックタイ			6	UB-100	
21-63	E310-0150-360	インシュロックタイ			1	UB-360	
21-64	1192-4541-000	インシュロックタイ			2	RELK2R	
21-65	1192-4561-000	デンソウボックス			1		
21-66	1192-4562-000	リッド			1		
21-67	H164-0106-016	ボルト			4	M6×16 SPW(φ18×t1.6)	
21-68	0432-2105-008	トラスタッピングネジ			4	M5×8	
21-69	1193-5005-000	ハンソウモータ60WASY			1		
21-70	H242-0104-016	ナベコネジ			1	M4×16 SPW(φ10×t0.8)	

21. 電装関係 (AN-300TK)

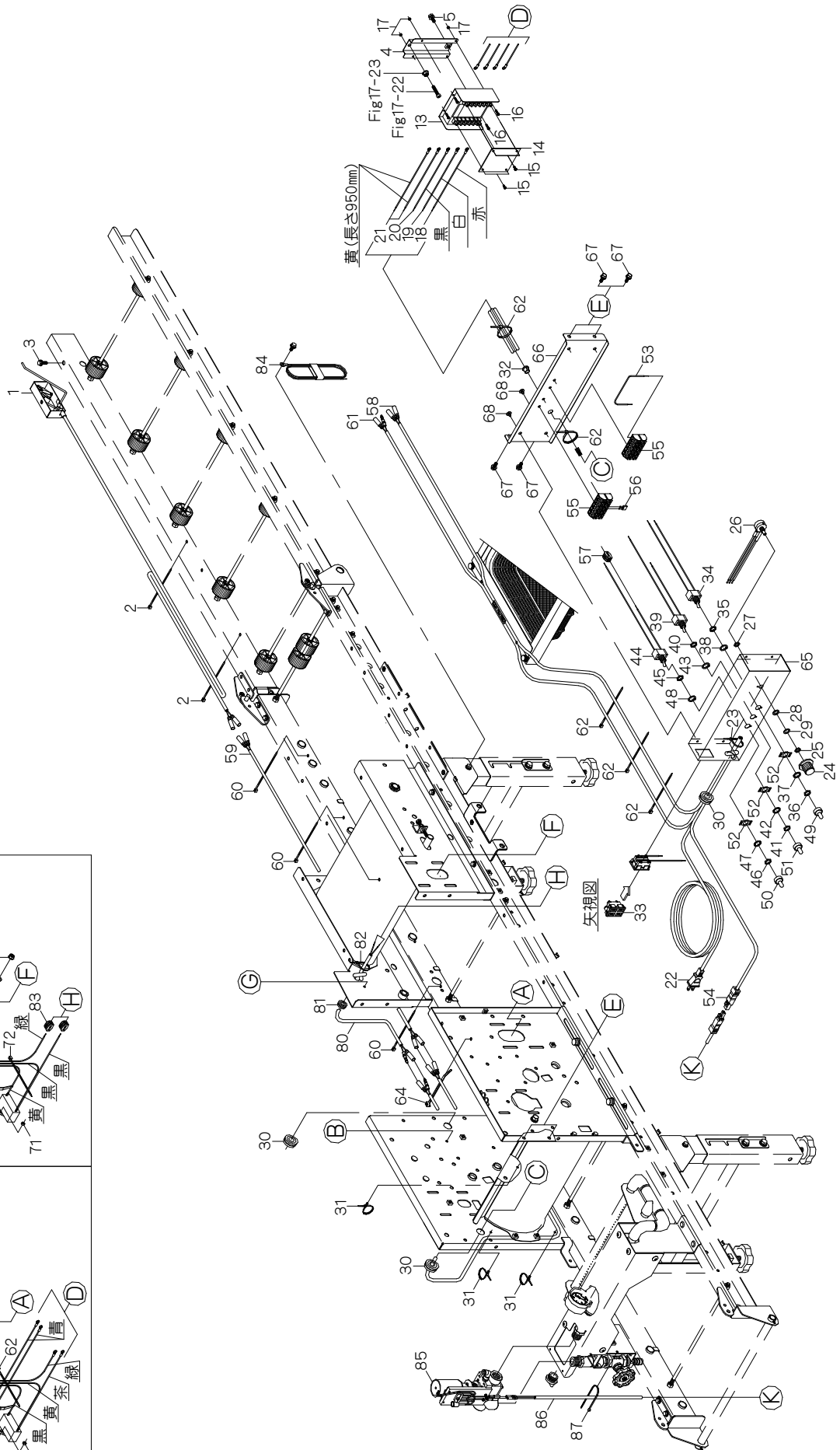
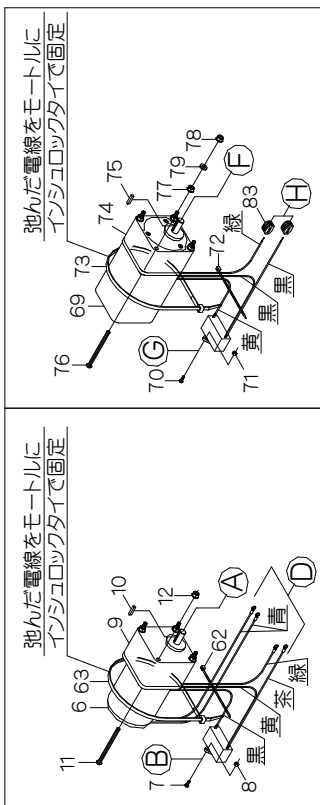

21. 電装関係 (AN-300TK)

見出番号	部品番号	部品名称	台当個数			規格	備考
			301K	301KF	300TK		
21-71	A300-0104-001	ナット			1	M4	
21-72	E310-0126-100	インシュロックタイ			1	UB-100	
21-73	E310-0150-360	インシュロックタイ			1	UB-360	
21-74	1193-5006-000	ギヤヘッド60W-1/36			1		
21-75	**** **	カタマルキー			1	ギヤヘッド付属	
21-76	**** **	ナベコネジ			4	ギヤヘッド付属	
21-77	**** **	コニカルナット			4	ギヤヘッド付属	
21-78	F300-0106-000	フランジナット			4	M6	
21-79	0350-0140-618	ワッシャ			4	M6×φ18×t1.6	
21-80	1192-5007-001-01	モーターコード			1		
21-81	1055-1149-000	グロメット			1		
21-82	E310-0134-150	インシュロックタイ			1	UB-150	
21-83	1192-4533-000	ワンタッチコネクタ			2		
21-84	1136-4505-000	アースコード			1		
21-85	1192-3650-000	デンジベンA S Y			1		
21-86	1192-3531-000	カンスイブデンゲンコード			1		
21-87	E310-0134-150	インシュロックタイ			1	UB-150	

2.2. 付属品関係 (AN-301K・301KF)

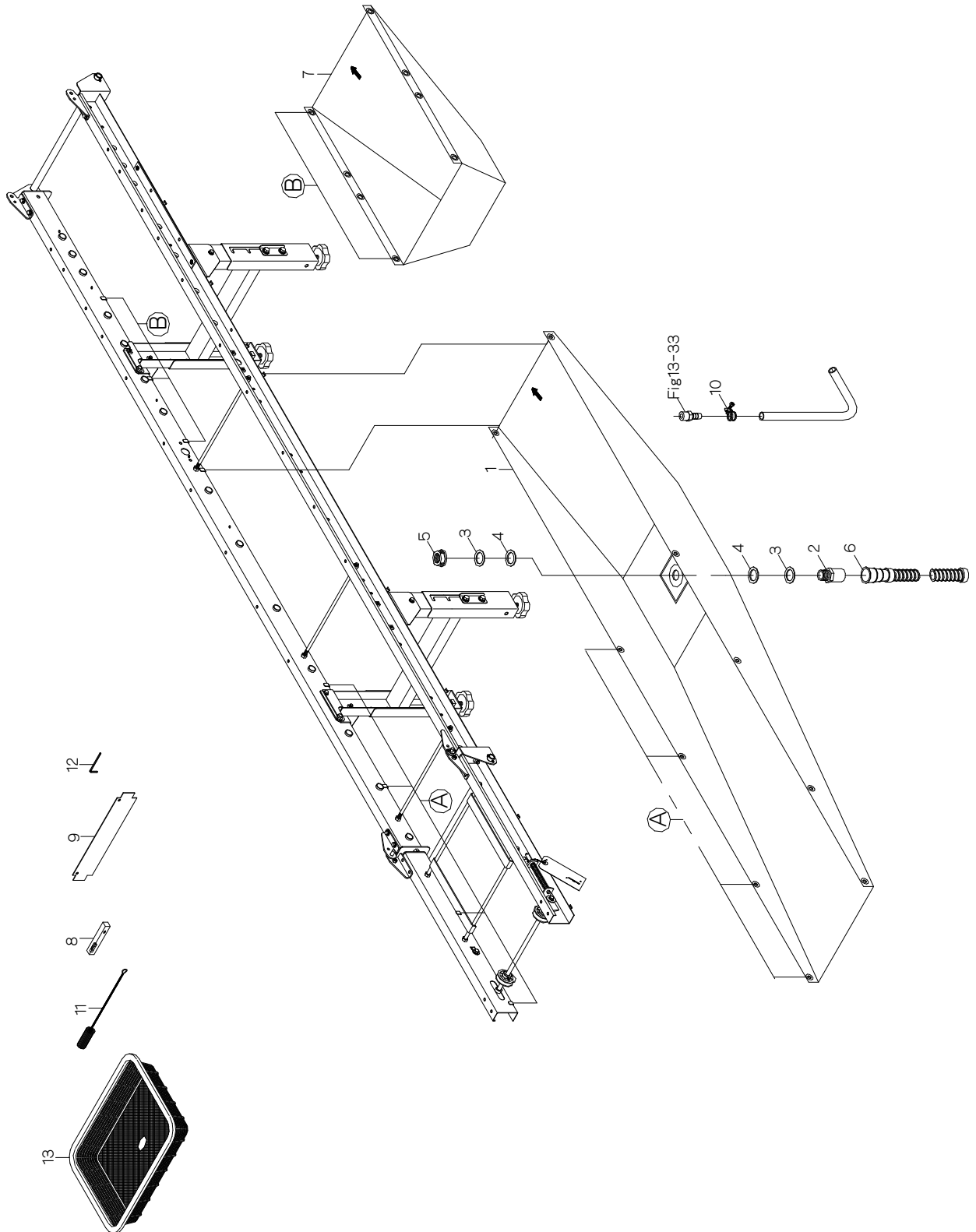

22. 付属品関係 (AN-301K・301KF)

見出番号	部品番号	部品名称	台当個数			規格	備考
			301K	301KF	300TK		
22 -1	1192-7016-100-01	ハイスイウケB	1	1			
22 -2	1192-7012-000	ソケット	1	1			
22 -3	1192-7013-000	ワッシャ28	2	2			
22 -4	1192-7014-000	パッキン	2	2			
22 -5	1192-7015-000	ナット	1	1			
22 -6	1192-7016-000	ハイスイホース	1	1			
22 -7	1192-7019-100-01	ハイドウケ23	1	1			
22 -8	1192-8001-000	スイハイキ	1	1			
22 -9	1181-0715-000	レベルゲージ	1	1			
22 -10	1192-8003-000	ホースバンド	1	1			
22 -11	1192-8006-000	ノジルヨウブラシ	1	1			
22 -12	0991-5000-003	ロッククレンチ	1	1			
22 -13	1192-2076-000	モミウケ	1	1			

23. 付属品関係 (AN-300TK)

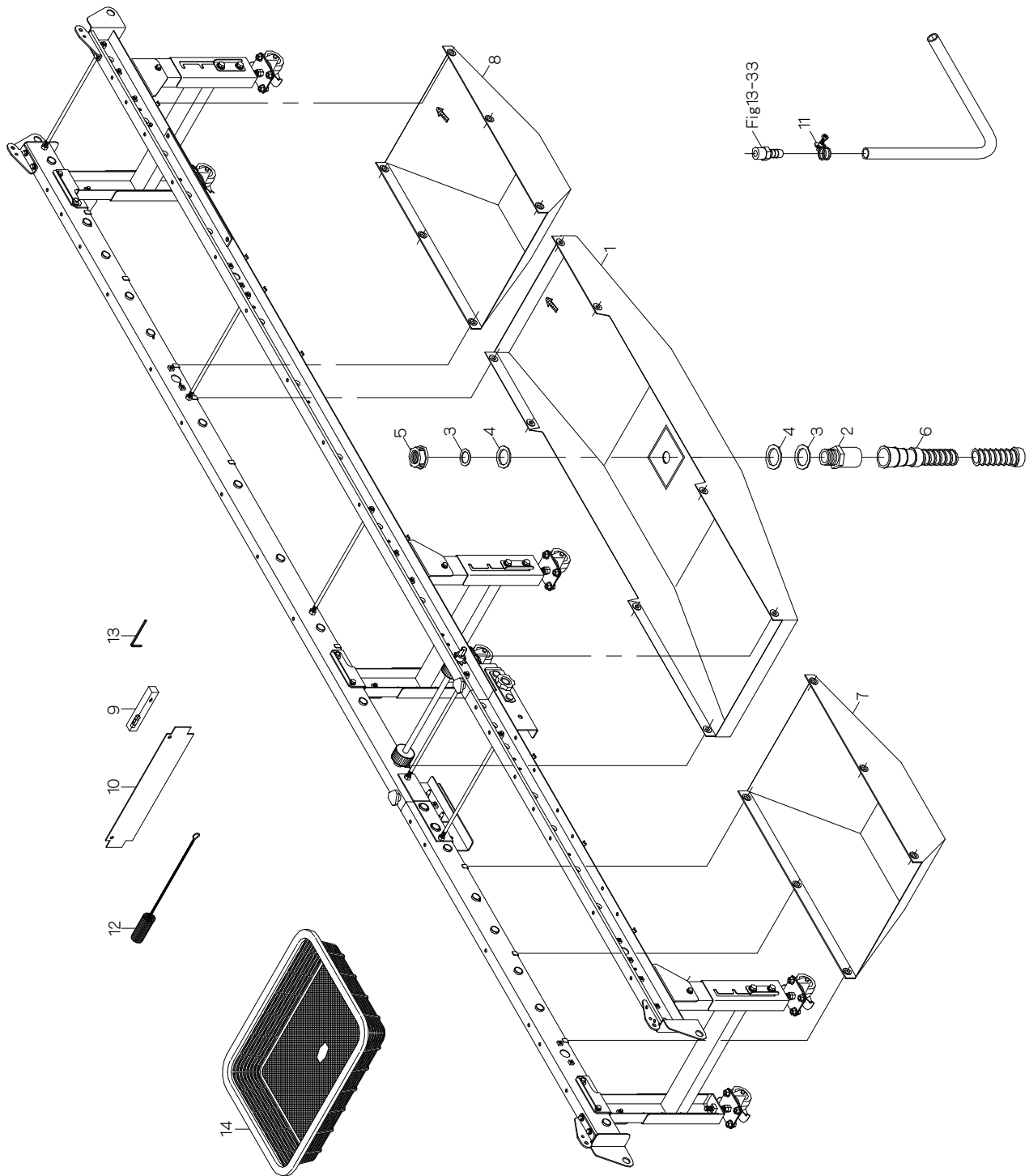

23. 付属品関係 (AN-300TK)

見出番号	部品番号	部品名称	台当個数			規格	備考
			301K	301KF	300TK		
23 -1	1192-7011-001-02	ハイスイウケ			1		
23 -2	1192-7012-000	ソケット			1		
23 -3	1192-7013-000	ワッシャ28			2		
23 -4	1192-7014-000	パッキン			2		
23 -5	1192-7015-000	ナット			1		
23 -6	1192-7016-000	ハイスイホース			1		
23 -7	1192-7021-000-01	ハイドウケ			1		
23 -8	1193-7021-000-01	ハイドウケ			1		
23 -9	1192-8001-000	スイハイキ			1		
23 -10	1181-0715-000	レベルゲージ			1		
23 -11	1192-8003-000	ホースバンド			1		
23 -12	1192-8006-000	ノジルヨウブラシ			1		
23 -13	0991-5000-003	ロッククレンチ			1		
23 -14	1192-2076-000	モミウケ			1		

24. マーク関係 (播種装置) (AN-301K・301KF・300TK)

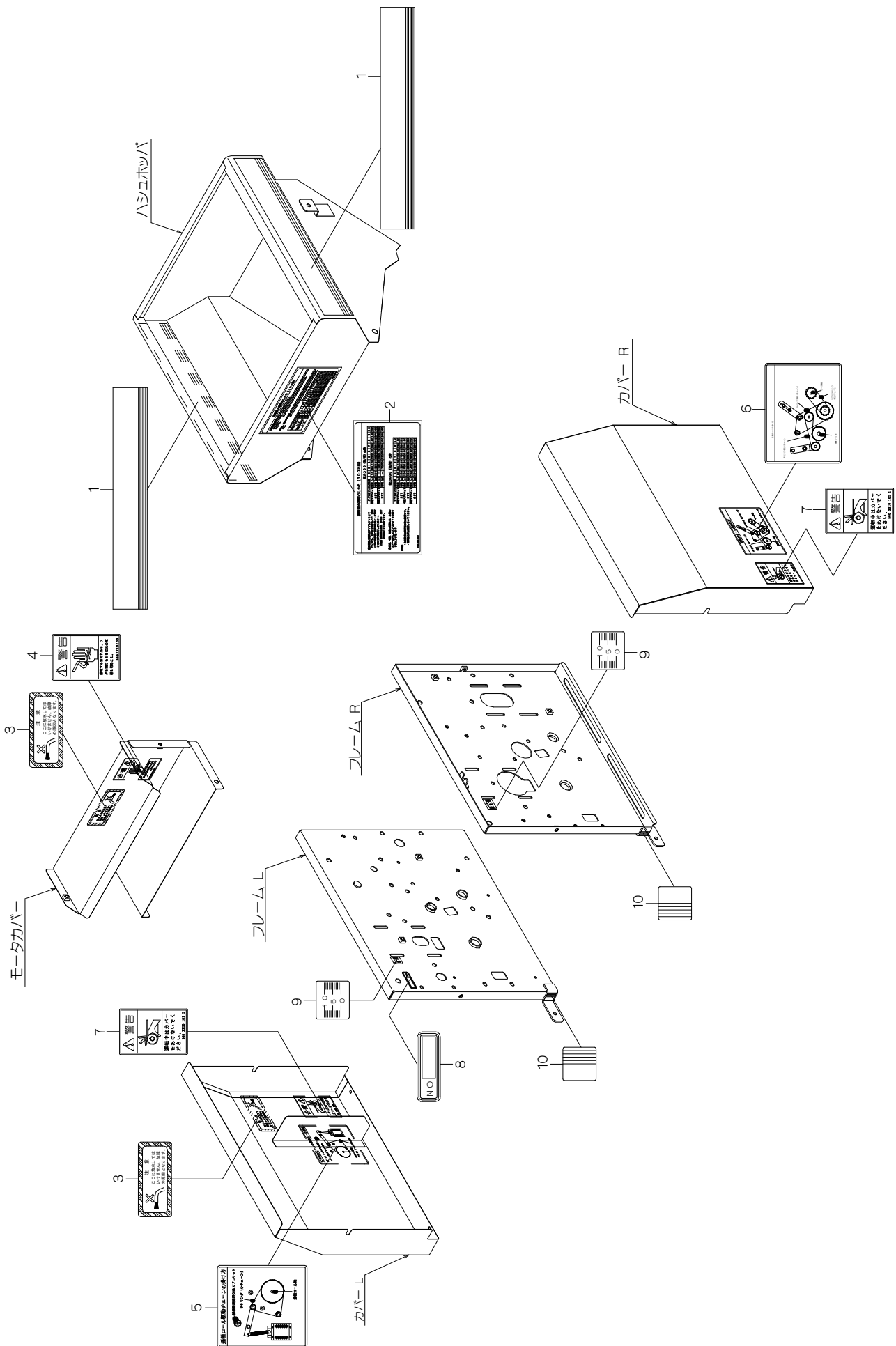

24. マーク関係 (播種装置) (AN-301K・301KF・300TK)

見出番号	部品番号	部品名称	台当個数			規格	備考
			301K	301KF	300TK		
24 -1	1192-8571-000	ラインマークM	2	2	2		
24 -2	1192-8588-000-1	ハシュリョウマーク300	1	1	1		
24 -3	1192-8562-000	ハウスイマーク	2	2	2		
24 -4	965-7710-100	ケイコクステッカー	1	1	1	カテン	
24 -5	1192-8573-001-1	ハシュチェーンマーク	1	1	1		
24 -6	1192-8574-000-1	デンドウチェーンマーク	1	1	1		
24 -7	560-3310-101-1	ケイコクステッカー	2	2	2	ベルト	
24 -8	1207-9115-000	ナンバープレート	1	1	1		
24 -9	1192-8577-001-01	ブラシイチギメマーク	2	2	2		
24 -10	1192-8578-000	ハコガイドマーク	2	2	2		

25. マーク関係 (フレーム) (AN-301K・301KF)

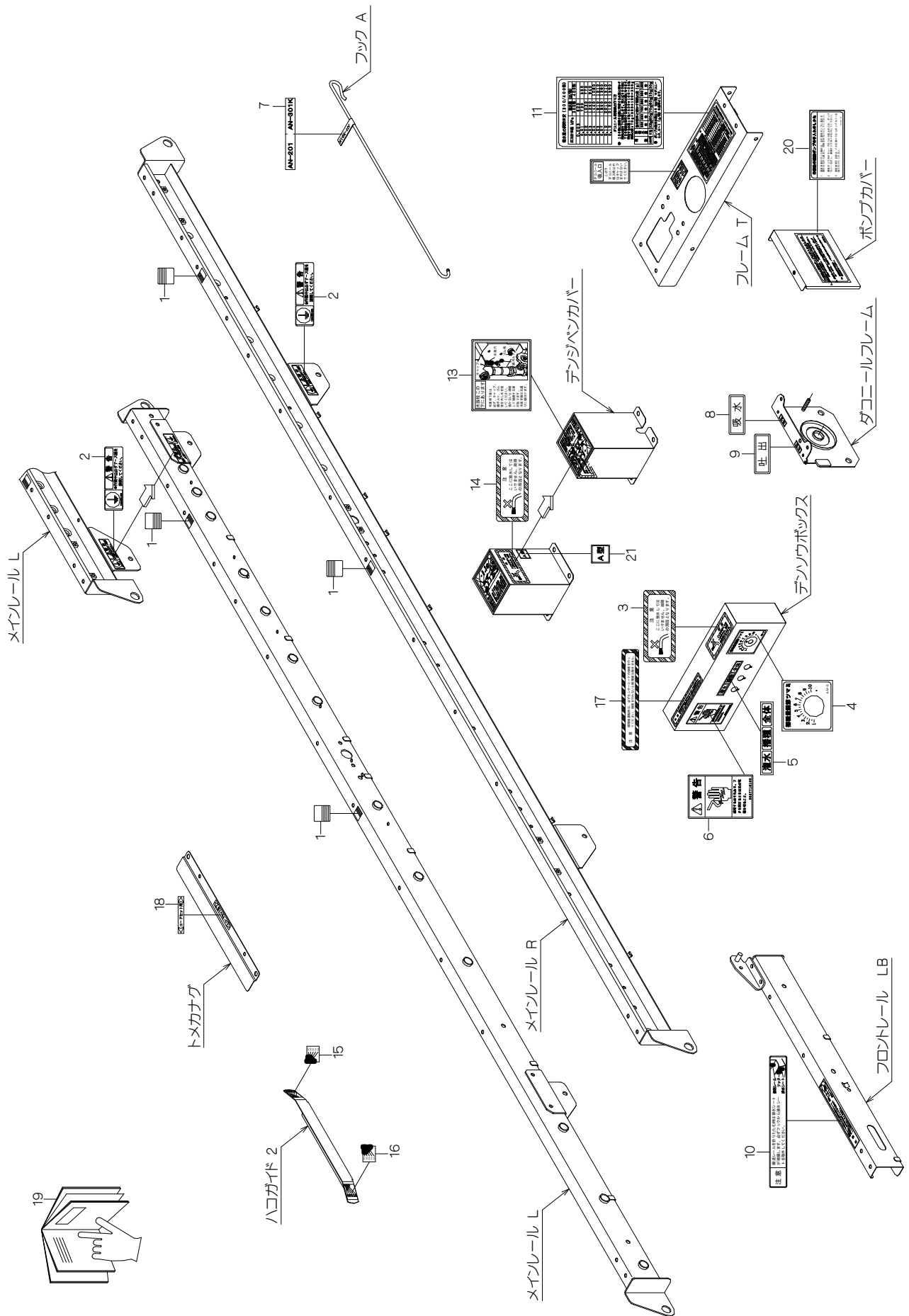

25. マーク関係 (フレーム) (AN-301K・301KF)

見出番号	部品番号	部品名称	台当個数			規格	備考
			301K	301KF	300TK		
25 -1	1192-8578-000	ハコガイドマーク	4	4			
25 -2	1136-6001-000	アースマーク	1	1			
25 -3	1192-8562-000	ハウスイマーク	1	1			
25 -4	1192-8581-000	スピコンダイアルマーク	1	1			
25 -5	1192-8582-000	スイッチマーク	1	1			
25 -6	965-7710-100	ケイコクステッカー	1	1		カテン	
25 -7	1192-8589-101	フックマークA	1	1			
25 -8	1192-8564-000	キュウスイマーク	1	1			
25 -9	1192-8565-000	ハキダシマーク	1	1			
25 -10	1192-8579-000	トリアツカイマーク	1	1			
25 -11	1192-3541-000	カンスイマーク300	1	1			
25 -12	1192-3546-000	ダコニールマーク	1	1			
25 -13	1192-3547-000	ミズヌキマーク	1	1			
25 -14	1192-8562-000	ハウスイマーク	1	1			
25 -15	1187-8141-000-1	メモリマークR	1	1			
25 -16	1187-8145-000-1	メモリマークL	1	1			
25 -17	1192-8583-000	チュウイマーク	1	1			
25 -18	1192-8584-000	コードセットマーク	1	1			
25 -19	1192-8598-005	トリアツカイセツメイシヨ	1	1			
25 -20	1192-8567-100	ヤクエキポンプマーク	1	1			
25 -21	1192-8569-000	デンジベンマーク	1	1			

26. マーク関係 (フレーム) (AN-300TK)

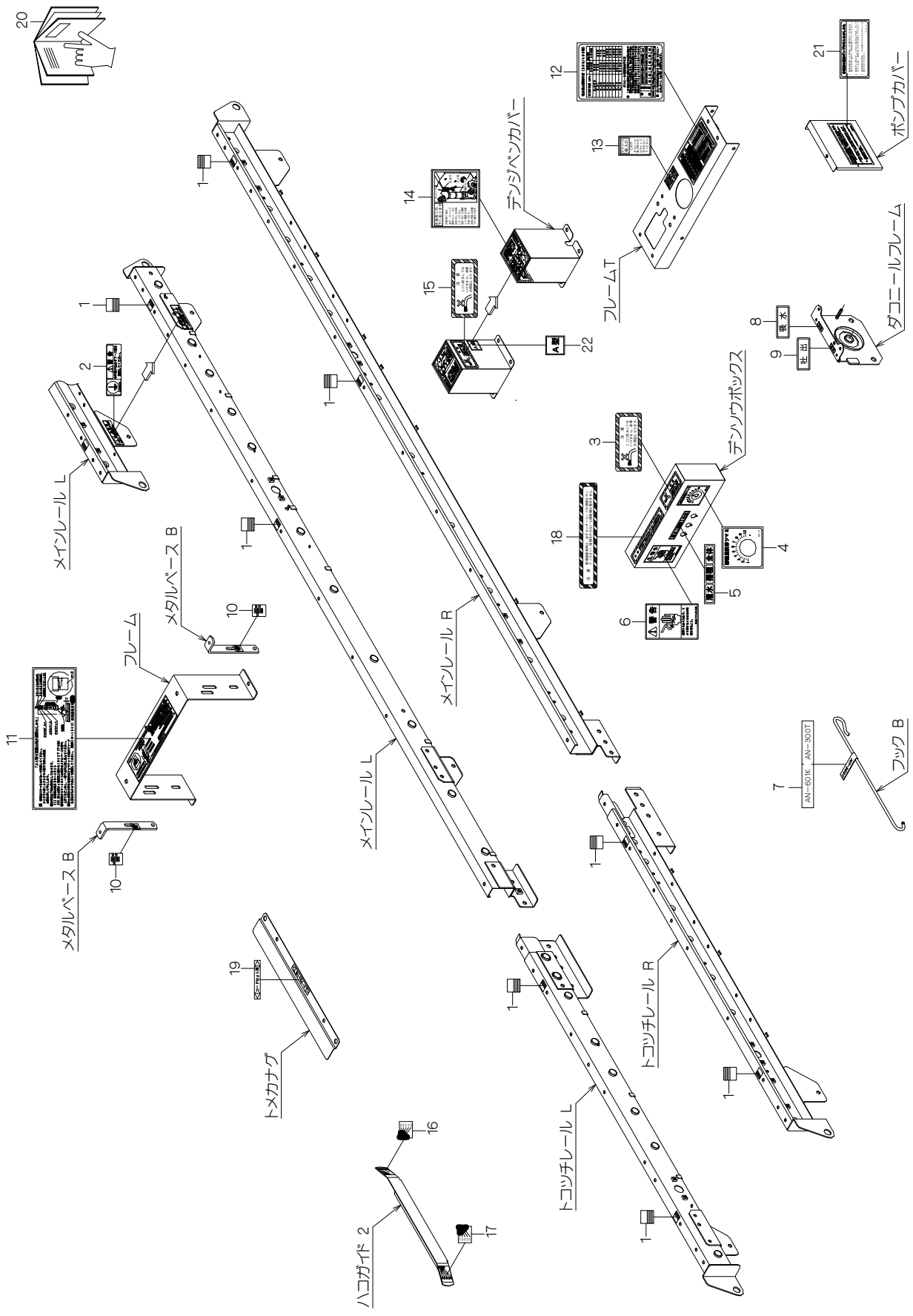

26. マーク関係 (フレーム) (AN-300TK)

見出番号	部品番号	部品名称	台当個数			規格	備考
			301K	301KF	300TK		
26 -1	1192-8578-000	ハコガイドマーク			8		
26 -2	1136-6001-000	アースマーク			1		
26 -3	1192-8562-000	ハウスイマーク			1		
26 -4	1192-8581-000	スピコンダイアルマーク			1		
26 -5	1192-8582-000	スイッチマーク			1		
26 -6	965-7710-100	ケイコクステッカー			1	カテン	
26 -7	1193-8589-001	フックマークB			1		
26 -8	1192-8564-000	キュウスイマーク			1		
26 -9	1192-8565-000	ハキダシマーク			1		
26 -10	1193-8567-001-1	イチギメマーク(S)			2		
26 -11	1193-8568-002-1	トリアツカイマーク			1		
26 -12	1192-3541-000	カンスイマーク300			1		
26 -13	1192-3546-000	ダコニールマーク			1		
26 -14	1192-3547-000	ミズヌキマーク			1		
26 -15	1192-8562-000	ハウスイマーク			1		
26 -16	1187-8141-000-1	メモリマークR			1		
26 -17	1187-8145-000-1	メモリマークL			1		
26 -18	1192-8583-000	チュウイマーク			1		
26 -19	1192-8584-000	コードセットマーク			1		
26 -20	1193-8598-006	トリアツカイセツメイシヨ			1		
26 -21	1192-8567-100	ヤクエキポンプマーク			1		
26 -22	1192-8569-000	デンジベンマーク			1		

27. マーク関係 (ホッパ) (AN-301K・301KF)

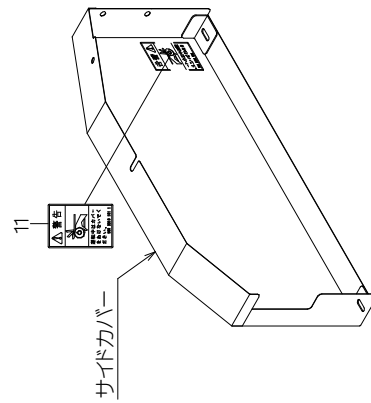
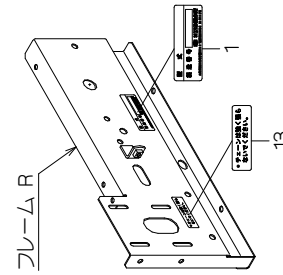
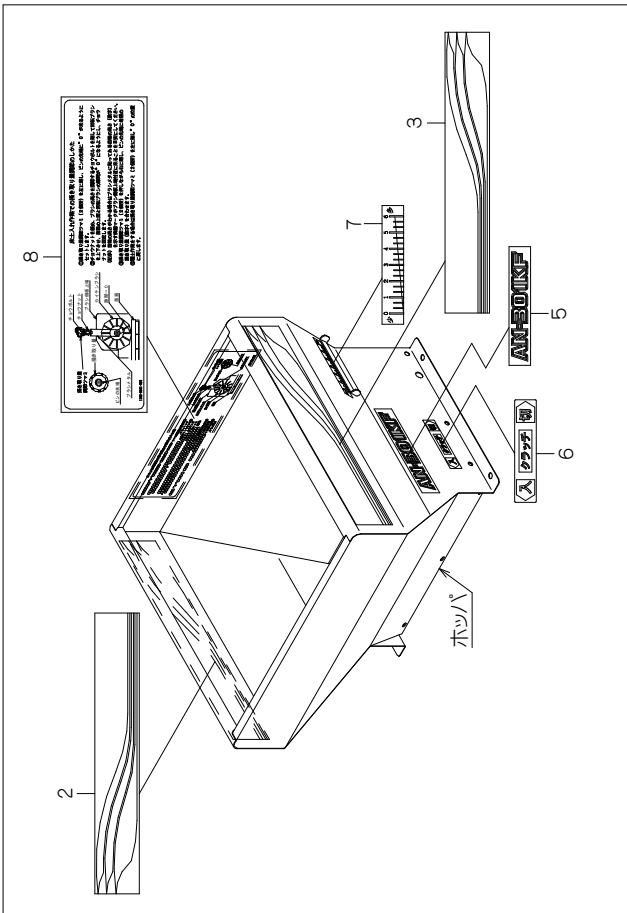
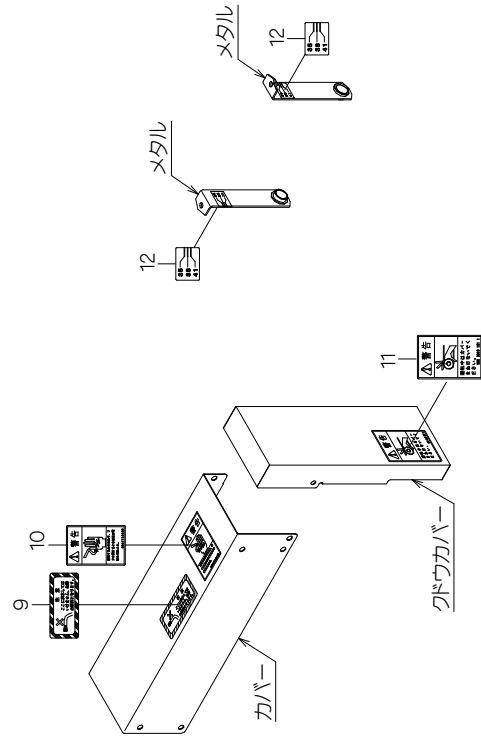
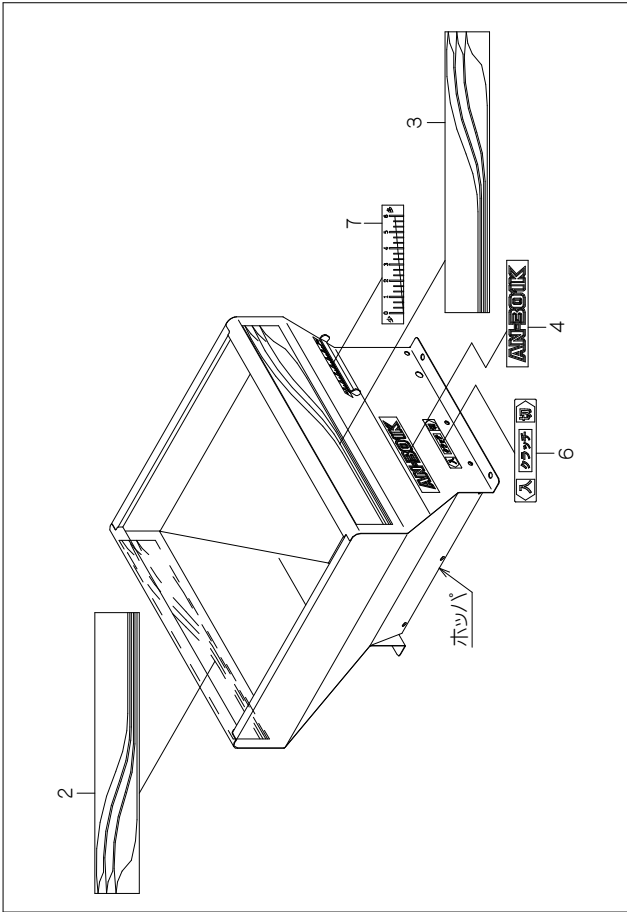

27. マーク関係 (ホッパ) (AN-301K・301KF)

見出番号	部品番号	部品名称	台当個数			規格	備考
			301K	301KF	300TK		
27 -1	1260-8105-000	ネームプレート	1	1			
27 -2	1192-8551-000	ラインマークRL	1	1			
27 -3	1192-8552-000	ラインマークRR	1	1			
27 -4	1192-8555-002	カタシキマーク	1				
27 -5	1192-8556-002	カタシキマーク		1			
27 -6	1192-8557-000	クラッチマーク	1	1			
27 -7	1192-8558-000	メモリマーク	1	1			
27 -8	1192-8561-000	カキトリチョウセイマーク		1			
27 -9	1192-8562-000	ハウスイマーク	1	1			
27 -10	965-7710-100	ケイコクステッカー	1	1		カデッ	
27 -11	560-3310-101-1	ケイコクステッカー	2	2		バルト	
27 -12	1192-8563-000	メモリマーク		2			
27 -13	1192-8566-000	チュウイマーク	1	1			

28. マーク関係 (ホッパ) (AN-300TK)

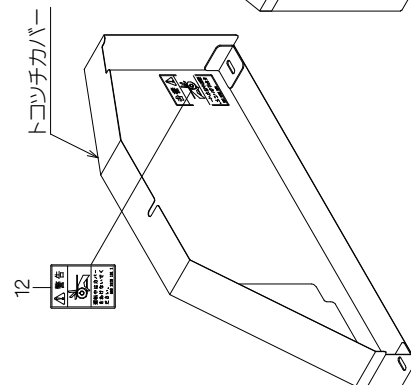
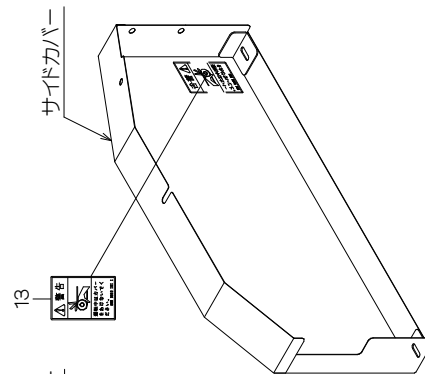
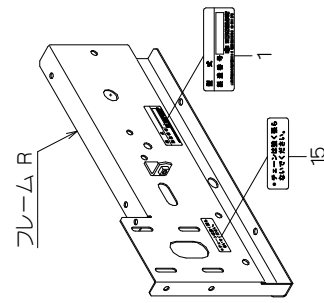
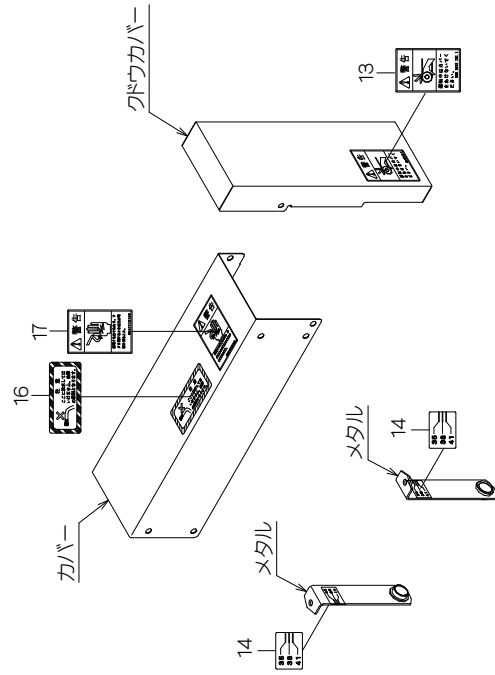
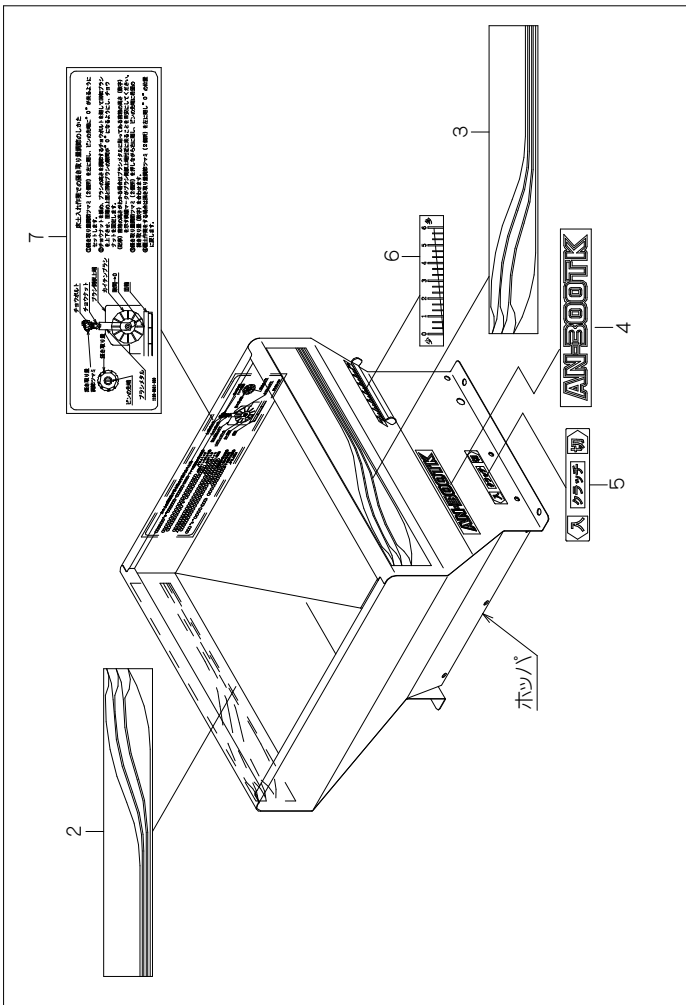
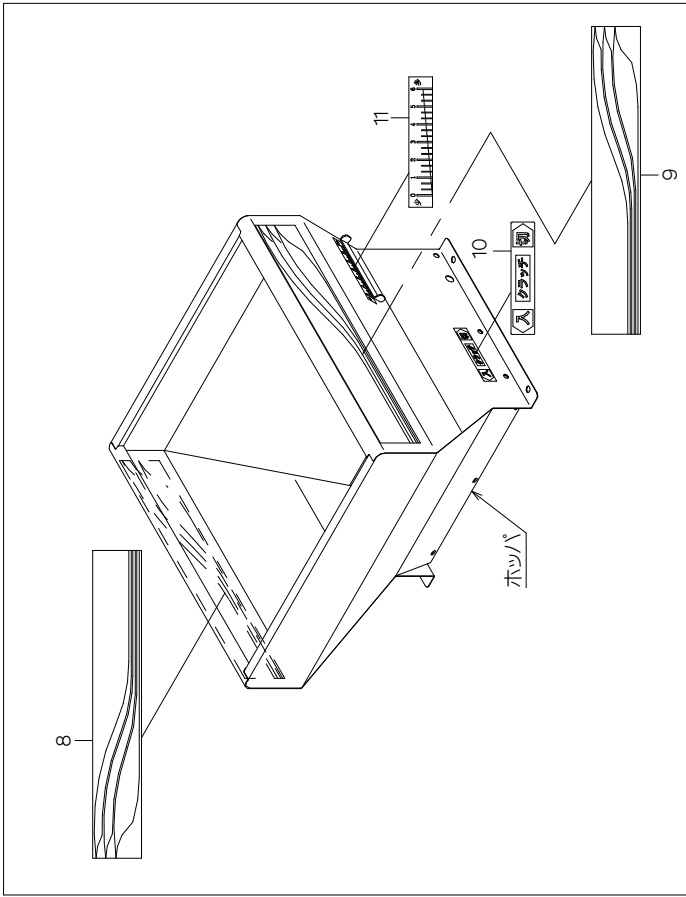

28. マーク関係 (ホッパ) (AN-300TK)

見出番号	部品番号	部品名称	台当個数			規格	備考
			301K	301KF	300TK		
28 -1	1260-8105-000	ネームプレート			1		
28 -2	1193-8553-000	ラインマークFL			1		
28 -3	1193-8554-000	ラインマークFR			1		
28 -4	1193-8555-001-1	カタシキマーク			1		
28 -5	1192-8557-000	クラッチマーク			1		
28 -6	1192-8558-000	メモリマーク			1		
28 -7	1192-8561-000	カキトリチョウセイマーク			1		
28 -8	1192-8551-000	ラインマークRL			1		
28 -9	1192-8552-000	ラインマークRR			1		
28 -10	1192-8557-000	クラッチマーク			1		
28 -11	1192-8558-000	メモリマーク			1		
28 -12	560-3310-101-1	ケイコクステッカー			1	バルト	
28 -13	560-3310-101-1	ケイコクステッカー			2	バルト	
28 -14	1192-8563-000	メモリマーク			4		
28 -15	1192-8566-000	チュウイマーク			1		
28 -16	1192-8562-000	ハウスイマーク			1		
28 -17	965-7710-100	ケイコクステッカー			1	カデソ	

